

Раздел: Архитектурно-строительные решения

Стадия: Рабочий проект



*Индивидуальный жилой дом
в пос. Заповедник, парк Сокол, уч. 152, Сысертского р-на,
Свердловской обл., к.н. 66:25:2721002:245*

Заказчик: Алексенко Е.В.

Архитектор



Шешуков П.В.

Екатеринбург - 2020 г.

Взам. инв. №

Подпись и дата

Инв № подл.

Ведомость чертежей основного комплекта (начало)

Лист	Наименование	Примечание
01	Общие данные	
02	Общие указания	
03	Схема планировочной организации земельного участка, М 1 : 200	предоставлен Заказчиком
04	Общий вид 1	
05	Общий вид 2	
06	Общий вид 3	
07	Общий вид 4	
08	План на отм. 0,000, М 1 : 100	
09	План на отм. +3,000, М 1 : 100	
10	Общие указания к проекту фундамента	предоставлен Заказчиком
11	Схема свайного поля	предоставлен Заказчиком
12	Схема расположения ростверка	предоставлен Заказчиком
13	Схема раскладки плит перекрытия	предоставлен Заказчиком
14	План доработки фундамента, М 1 : 100	
15	Сечения б - б ... г - г, М 1 : 20	
16	Сечения д - д, е - е, дд-дд, М 1 : 20	
17	Сечения ж - ж, и - и, М 1 : 20	
18	Схема привязки выходов коммуникаций, М 1 : 100	предоставлен Заказчиком
19	Кладочный план на отм. 0,000, М 1 : 100	
20	Кладочный план на отм. +3,200, М 1 : 100	
21	Узлы 1, 2, М 1 : 20	
22	Фасад в осях 1 - 5, М 1 : 100	
23	Фасад в осях Ж - А, М 1 : 100	
24	Фасад в осях 5 - 1, М 1 : 100	
25	Фасад в осях А - Ж, М 1 : 100	
26	Разрез 1 - 1, М 1 : 100	
27	План перекрытия на отм. +2,900, М 1 : 100	
28	Сечения л - л ... н - н, М 1 : 20	
29	План покрытия на отм.+5,900, М 1 : 100	
30	План кровли, М 1 : 100	
31	Сечения п - п ... т - т, М 1 : 20	

Ведомость чертежей основного комплекта (окончание)

Лист	Наименование	Примечание
32	Эскизы заполнения дверных и оконных проемов, М 1 : 50	
33	Развертки металлоконструкций по осям 4, 5, М 1 : 100	
34	Развертки вентканалов по осям Б, 4, М 1 : 100	
35	Схема размещения сантехприборов 1-го этажа, М 1 : 100	
36	Схема размещения сантехприборов 2-го этажа, М 1 : 100	
37	Схема размещения электроприборов 1-го этажа, М 1 : 100	
38	Схема размещения осветительных приборов 1-го этажа, М 1 : 100	
39	Схема размещения электроприборов 2-го этажа, М 1 : 100	
40	Схема размещения осветительных приборов 2-го этажа, М 1 : 100	
41	Ведомость отделки помещений	

Ведомость спецификаций





Лист	Наименование	Примечание
17	Спецификация материалов фундамента	
21	Спецификация материалов стен	
22	Спецификация материалов фасада	
28	Спецификация материалов перекрытия на отм. +2,900	
29	Спецификация материалов покрытия на отм. +5,900	
41	Ведомость отделки помещений	

Архитектурно-строительные чертежи выполнены в соответствии с требованиями экологических, санитарно-гигиенических, противопожарных и других норм, действующих на территории Российской Федерации и обеспечивают безопасную для жизни и здоровья людей эксплуатацию объекта при соблюдении предусмотренных рабочими чертежами мероприятий.

ГАП  Шешуков П.В.

Заказчик: Алексенко Е.В.

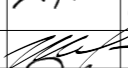
Индивидуальный жилой дом
в пос. Заповедник, парк Сокол, уч. 152, Сысертского р-на,
Свердловской обл., к.н. 66:25:2721002:245

изм.	кол.уч	Лист	№ док.	Подпись	Дата	Стадия	Лист	Листов
Разработал		Шешуков			09.20	Р	01	
Проверил		Ярковая			09.20			
ГАП		Шешуков			09.20			
Н.контроль		Ярковая			09.20	Общие данные		 Шешуков П.В. архитектурная мастерская

Име № подл. Подпись и дата. Взам. инв. №

Общие указания

1. Исходные данные.

1.1. Проект индивидуального жилого дома разработан для участка застройки, расположенного по адресу: Свердловская обл., Сысертский р-н, пос. Заповедник, парк «Сокол», дом № 152.

Проект выполнен на основании:

- эскизного проекта ,

- задания на проектирование, согласованного и утвержденного заказчиком.

1.2. Рабочие чертежи разработаны для площадки, имеющей следующие природные условия:

- климатический район - I B;

- нормативное значение ветрового давления (30 кг/м2) для II ветрового района по СП 20.13330.2011 «Нагрузки и воздействия»;

- расчетное значение веса снегового покрова (180 кг/м3) для III снегового района по СП 20.13330.2011 «Нагрузки и воздействия»;

- расчетная температура наружного воздуха по наиболее холодной пятидневке - 360С по СНиП 23-01-99* «Строительная климатология».

2 Чертежи разработаны в соответствии с действующими нормативными документами:

- СНиП 23-01-99 "Строительная климатология"

- СП 15.13330.2011 " Каменные и армокаменные конструкции"

3. Производство работ по монтажу сборных и выполнению бетонных и ж/бетонных конструкций вести в соответствии с требованиями СП 70.13330.2012 "Несущие и ограждающие конструкции".

4. Работы производить в соответствии с указаниями СНиП 12-03-2001, ч. I "Безопасность труда в строительстве".

5. Перечень работ, на которые требуется составление актов на скрытые работы:

- устройство фундаментов;

- арматурные работы;

- утепление конструкций;

- прокладка коммуникаций;

- устройство полов.

6. Возведение наружных и несущих стен выполнить из блоков "Бризолит" по технологии и рекомендациям производителя блоков.

Архитектурно-строительные чертежи выполнены в соответствии с требованиями экологических, санитарно-гигиенических, противопожарных и других норм, действующих на территории Российской Федерации и обеспечивают безопасную для жизни и здоровья людей эксплуатацию объекта при соблюдении предусмотренных рабочими чертежами мероприятий.

ГАП

Шешуков П.В.

Заказчик: Алексенко Е.В.

Индивидуальный жилой дом
в пос. Заповедник, парк Сокол, уч. 152, Сысертского р-на,
Свердловской обл., к.н. 66:25:2721002:245

изм.	кол.уч	Лист	N док.	Подпись	Дата	Стадия	Лист	Листов
Разработал		Шешуков			09.20	Р	02	
Проверил		Ярковая			09.20			
					09.20			
ГАП		Шешуков				Общие указания		
Н.контроль		Ярковая			09.20			

Шешуков П.В.
архитектурная мастерская

Взам. инв. №	
Подпись и дата	
Ине № подл.	

Схема генплана
М 1 : 200

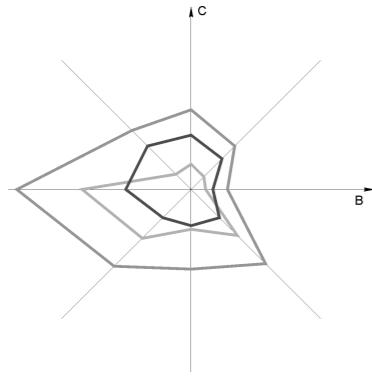

Экспликация зданий и сооружений

№ п.п.	Наименование	Площадь застройки кв.м
01	Жилой дом (проектируемый)	222,86
02	Очистные сооружения (проектируемые)	
03	Скважина водоснабжения (проектируемая)	

Градостроительный план

№ RU _____ от " ____ " _____ 20__ г.

Характеристика земельного участка:

1. Кадастровый номер - 66:25:2721002:245
2. Площадь - 1 073 кв.м;
3. Процент застройки - 20,8 %.

Технические характеристики жилого дома:

1. Общая площадь - 242,43 кв.м;
2. Количество надземных этажей - 2;
3. Количество подземных этажей - нет;
4. Высота здания - 7,750 м;

Име № подл.	Подпись и дата	Взам. инв. №
-------------	----------------	--------------

* в том числе покрытие отмостки и пола гаража

изм.	кол.уч	Лист N док.	Подпись	Дата
Разработал		Шешуков		09.20
Проверил		Ярковая		09.20
ГАП		Шешуков		09.20
Н.контроль		Ярковая		09.20

Заказчик: Алексенко Е.В.

Индивидуальный жилой дом
в пос. Заповедник, парк Сокол, уч. 152, Сысертского р-на,
Свердловской обл., к.н. 66:25:2721002:245

Эскизный проект

Стадия	Лист	Листов
Р	03	

Схема планировочной организации
земельного участка, М 1 : 200

Шешуков П.В.
архитектурная мастерская

Общий вид 1



Име № подл.	Подпись и дата	Взам. инв. №
-------------	----------------	--------------

						Заказчик: Алексенко Е.В.			
						Индивидуальный жилой дом в пос. Заповедник, парк Сокол, уч. 152, Сысертского р-на, Свердловской обл., к.н. 66:25:2721002:245			
изм.	кол.уч	Лист	№ док.	Подпись	Дата	Эскизный проект	Стадия	Лист	Листов
Разработал		Шешуков			09.20		Р	04	
Проверил		Ярковая			09.20				
ГАП		Шешуков			09.20	Общий вид 1	Шешуков П.В. архитектурная мастерская		
Н.контроль		Ярковая			09.20				

Общий вид 2

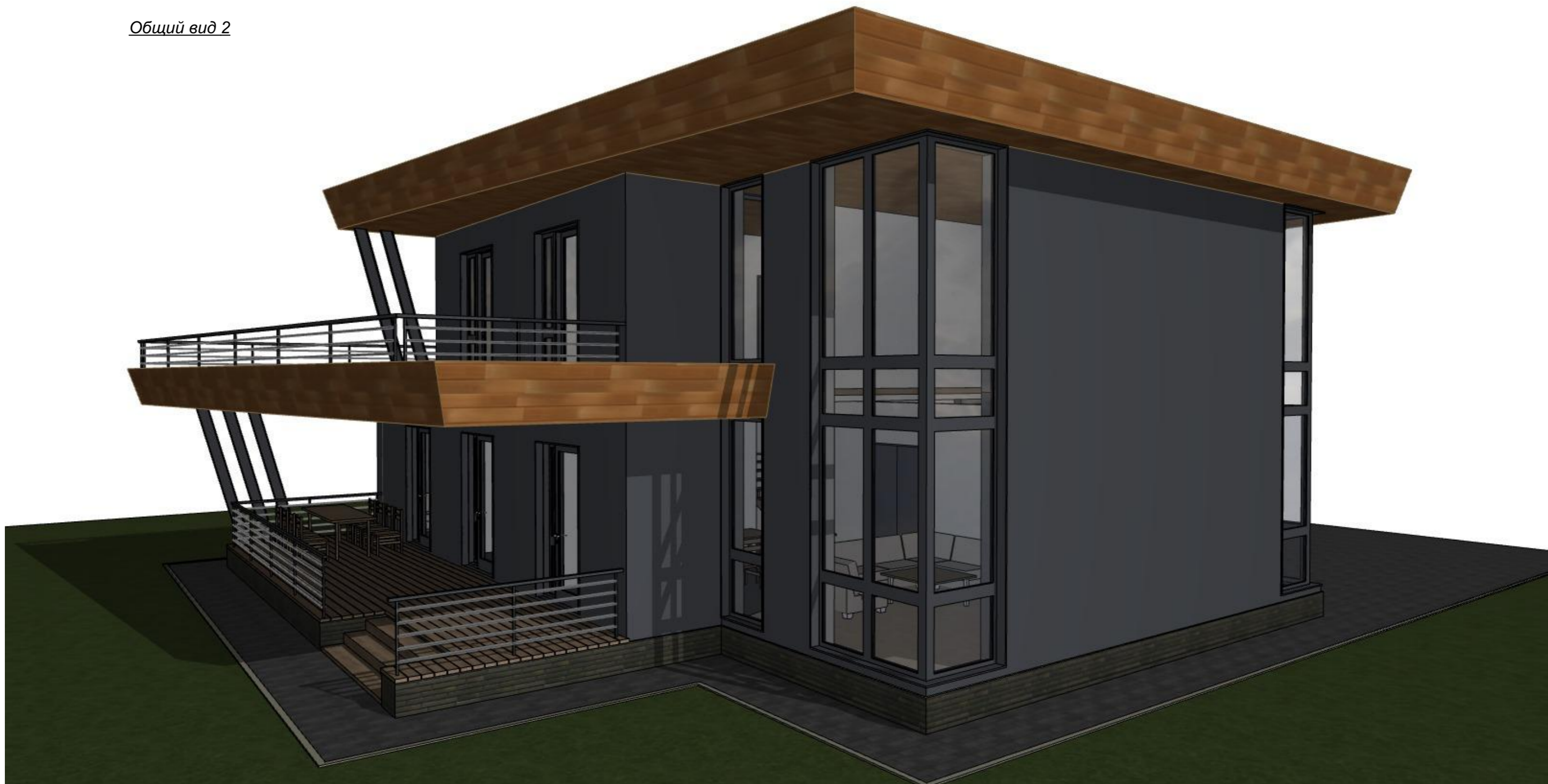

Име № подл.

Подпись и дата

Взам. инв. №

						Заказчик: Алексенко Е.В.			
						Индивидуальный жилой дом в пос. Заповедник, парк Сокол, уч. 152, Сысертского р-на, Свердловской обл., к.н. 66:25:2721002:245			
изм.	кол.уч	Лист	N док.	Подпись	Дата	Эскизный проект	Стадия	Лист	Листов
Разработал		Шешуков			09.20		P	05	
Проверил		Ярковая			09.20				
ГАП		Шешуков			09.20	Общий вид 2	Шешуков П.В. архитектурная мастерская		
Н.контроль		Ярковая			09.20				

Общий вид 3



Име № подл.

Подпись и дата

Взам. инв. №

						Заказчик: Алексенко Е.В.			
						Индивидуальный жилой дом в пос. Заповедник, парк Сокол, уч. 152, Сысертского р-на, Свердловской обл., к.н. 66:25:2721002:245			
изм.	кол.уч	Лист	N док.	Подпись	Дата	Эскизный проект	Стадия	Лист	Листов
Разработал		Шешуков			09.20		Р	06	
Проверил		Ярковая			09.20				
ГАП		Шешуков			09.20	Общий вид 3	Шешуков П.В. архитектурная мастерская		
Н.контроль		Ярковая			09.20				

Общий вид 4



Име № подл.	Подпись и дата	Взам. инв. №
-------------	----------------	--------------

						Заказчик: Алексенко Е.В.			
						Индивидуальный жилой дом в пос. Заповедник, парк Сокол, уч. 152, Сысертского р-на, Свердловской обл., к.н. 66:25:2721002:245			
изм.	кол.уч	Лист	№ док.	Подпись	Дата	Эскизный проект	Стадия	Лист	Листов
Разработал		Шешуков			09.20		Р	07	
Проверил		Ярковая			09.20				
ГАП		Шешуков			09.20	Общий вид 4	Шешуков П.В. архитектурная мастерская		
Н.контроль		Ярковая			09.20				

План на отм. 0,000
М 1 : 100

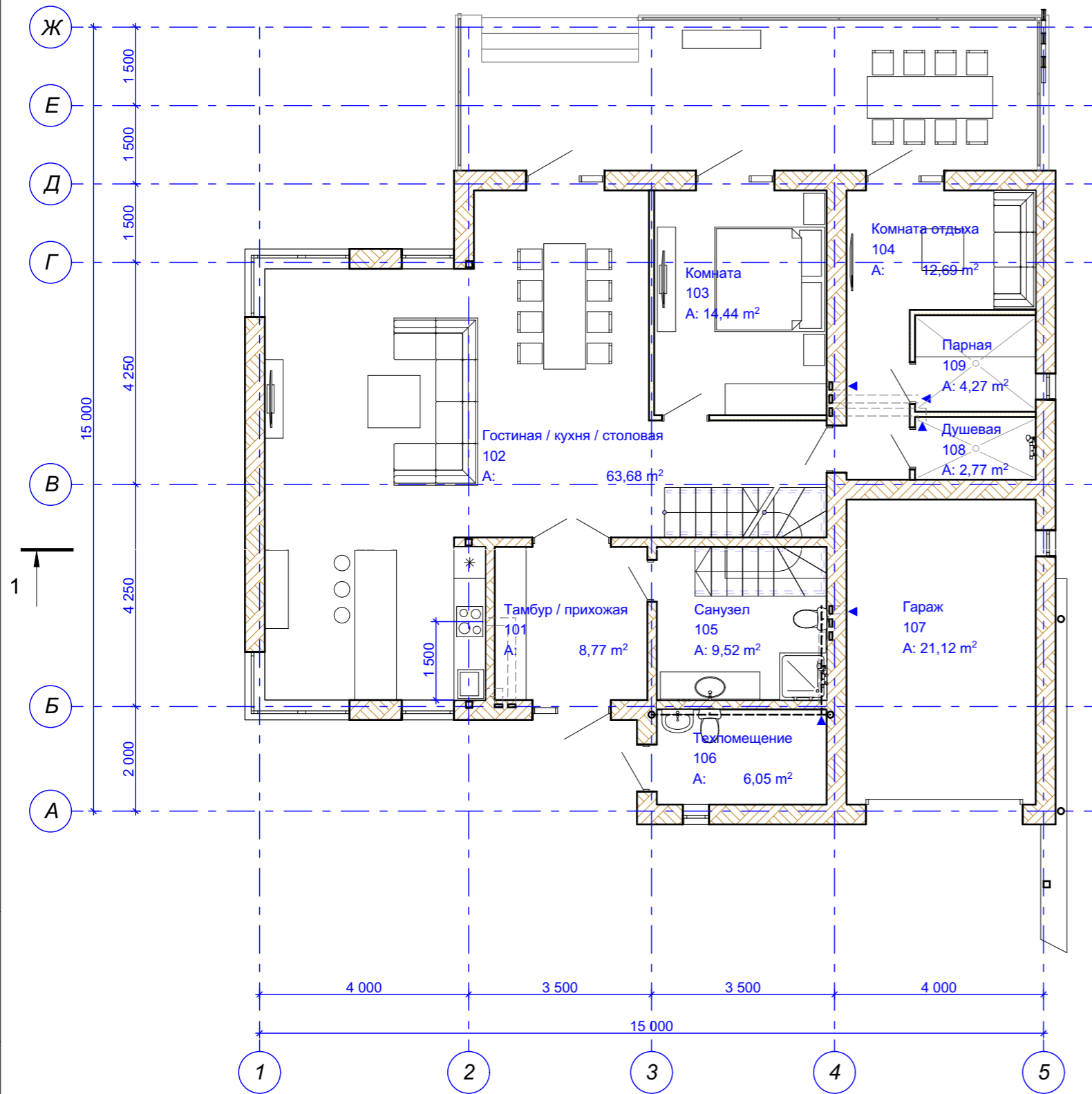

Экспликация помещений 1-го этажа

№ п/п	Наименование	Площадь кв.м.
101	Тамбур / прихожая	8,77
102	Гостиная / кухня / столовая	63,68
103	Комната	14,44
104	Комната отдыха	12,69
105	Санузел	9,52
106	Техпомещение	6,05
107	Гараж	21,12
108	Душевая	2,77
109	Парная	4,27
		143,31 м²

- Общие данные - см. лист 01, общие указания - см. лист 02.
- Ведомость отделки помещений - см. лист 38.

Име № подл.	Подпись и дата	Взам. инв. №
-------------	----------------	--------------

изм.	кол.уч	Лист N док.	Подпись	Дата
Разработал		Шешуков	<i>[Signature]</i>	09.20
Проверил		Ярковая	<i>[Signature]</i>	09.20
ГАП		Шешуков	<i>[Signature]</i>	09.20
Н.контроль		Ярковая	<i>[Signature]</i>	09.20

Заказчик: Алексенко Е.В.

Индивидуальный жилой дом
в пос. Заповедник, парк Сокол, уч. 152, Сысертского р-на,
Свердловской обл., к.н. 66:25:2721002:245

Эскизный проект	Стадия	Лист	Листов
	Р	08	

План на отм. 0,000, М 1 : 100

Шешуков П.В.
архитектурная мастерская

План на отм. +3,000
М 1 : 100

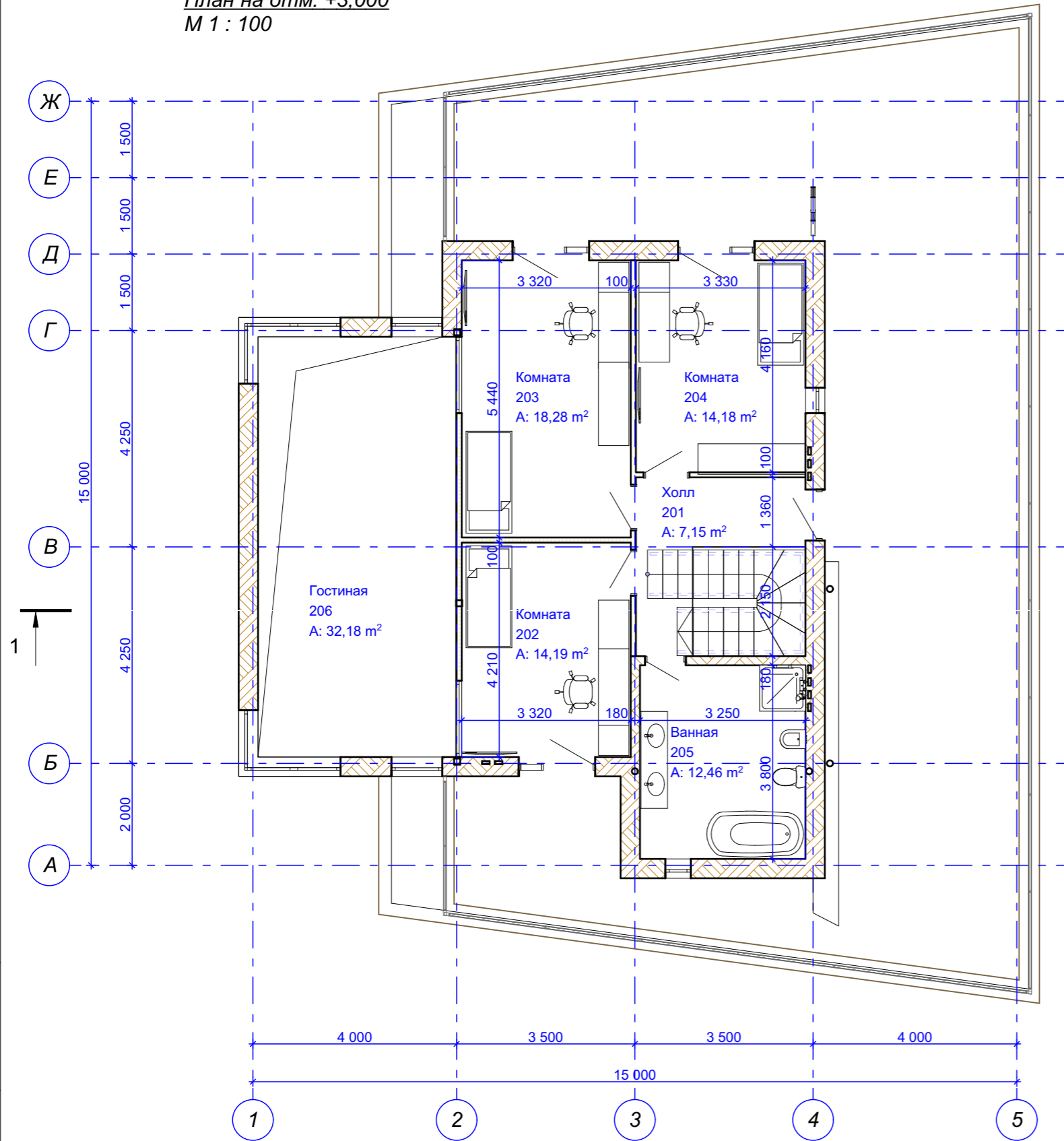

Экспликация помещений 2-го этажа

№ п/п	Наименование	Площадь кв.м.
201	Холл	7,15
202	Комната	14,19
203	Комната	18,28
204	Комната	14,18
205	Ванная	12,46
206	Гостиная	32,18
		98,44 m ²

1. Общие данные - см. лист 01, общие указания - см. лист 02.
2. Ведомость отделки помещений - см. лист 41.

Име № подл.	Подпись и дата	Взам. инв. №
-------------	----------------	--------------

изм.	кол.уч	Лист N док.	Подпись	Дата
Разработал		Шешуков	<i>[Signature]</i>	09.20
Проверил		Ярковая	<i>[Signature]</i>	09.20
ГАП		Шешуков	<i>[Signature]</i>	09.20
Н.контроль		Ярковая	<i>[Signature]</i>	09.20

Заказчик: Алексенко Е.В.		
Индивидуальный жилой дом в пос. Заповедник, парк Сокол, уч. 152, Сысертского р-на, Свердловской обл., к.н. 66:25:2721002:245		
Эскизный проект	Стадия Р	Лист 09
План на отм. +3,000, М 1 : 100		Шешуков П.В. архитектурная мастерская

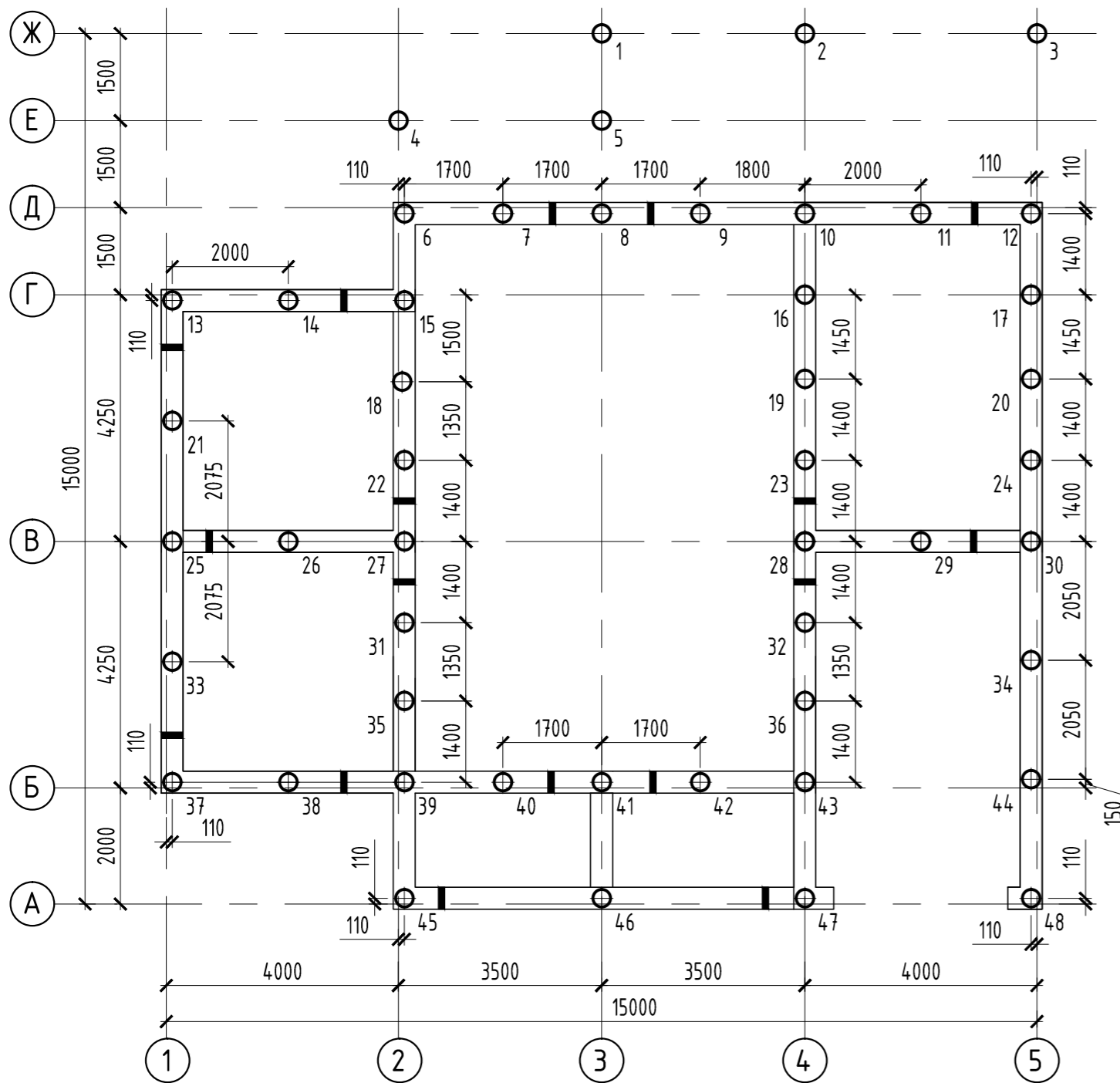

■ - вентиляционные отверстия (продухи)

Схема армирования буровой сваи



Схема перевязки сваи с ростверком



Спецификация к схеме армирования сваи

Поз.	Обозначение	Наименование	Кол.	Масса ед., кг	Примечание
12		φ12A500С ГОСТ Р 52544-2006 L= м.п.	11.6	0.9	10.3
8		Ф8А-I ГОСТ 5781-82* L= 850	6	0.3	2.0
<u>Материалы</u>					
		БСГ В20 W6 ГОСТ 7473-2010	0.3		м3

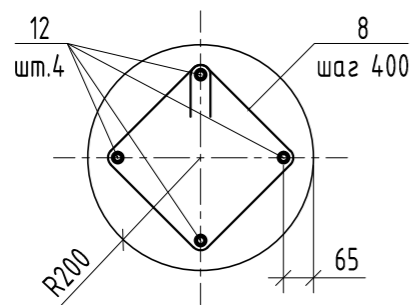
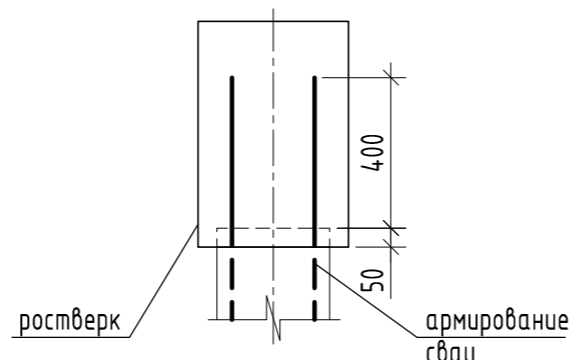
* спецификация дана на 1 сваю

1. Верх сваи - на отм. -0,770. Выпуски арматуры сваи в тело ростверка 400мм.
2. Расчетная нагрузка на сваю - 11,4 т.
3. Длина свай № 1...5 - 4 м, d=300 мм
длина свай № 6...48 - 2,5 м, d=400 мм
4. На схеме свайного поля также указана схема расположения продухов в ростверке, dпродуха=160 мм

Взам. инв. №	
Подпись и дата	
Име № подл.	

Заказчик: Алексенко Е.В.				
Индивидуальный жилой дом в пос. Заповедник, парк Сокол, уч. 152, Сысертского р-на, Свердловской обл., к.н. 66:25:2721002:245				
изм.	кол.уч	Лист N док.	Подпись	Дата
Разработал				
Проверил				
ГАП				
Н.контроль				
Фундамент			Стадия	Лист
Схема свайного поля			P	11
			Листов	

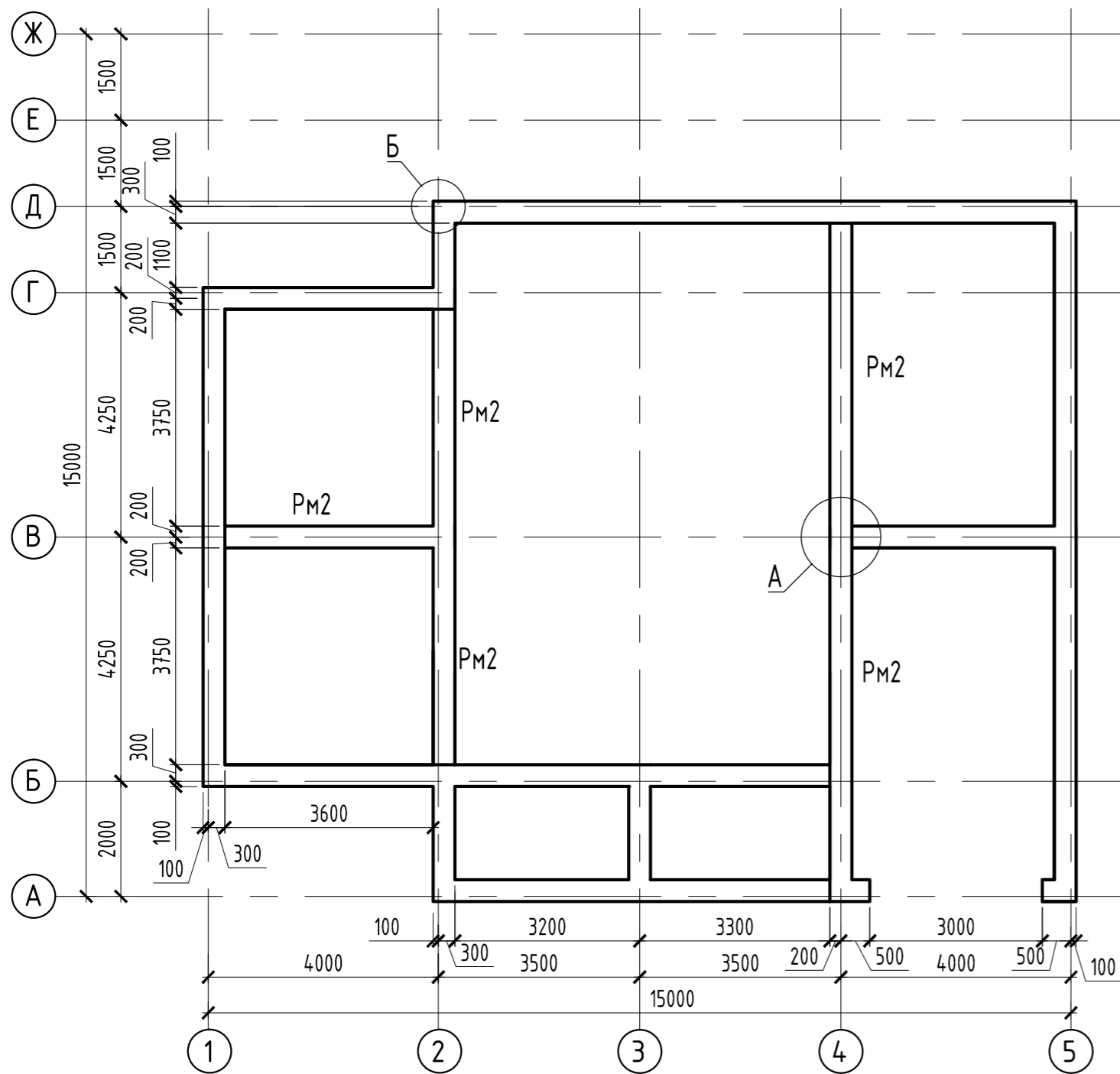

* все особо не обозначенные ростверки марки РМ1

Схема армирования ростверка РМ1



Схема армирования ростверка РМ2



Спецификация к схемам армирования ростверков

Поз.	Обозначение	Наименование	Кол.	Масса ед., кг	Примечание
8		Ф8А-I ГОСТ 5781-82*			
		L= м.п.	498	0.4	196.9
12		Ф12А500С ГОСТ Р 52544-2006			
		L= м.п.	378	0.9	335.7
16		Ф16А500С ГОСТ Р 52544-2006			
		L= м.п.	203	1.6	320.7
18		Ф18А500С ГОСТ Р 52544-2006			
		L= м.п.	83	2.0	166.0
22		Ф22А500С ГОСТ Р 52544-2006			
		L= м.п.	83	3.0	247.3
		<u>Материалы</u>			
		БСГ В20 W6 F150 ГОСТ 7473-2010	20.5		Ф-ты, м3

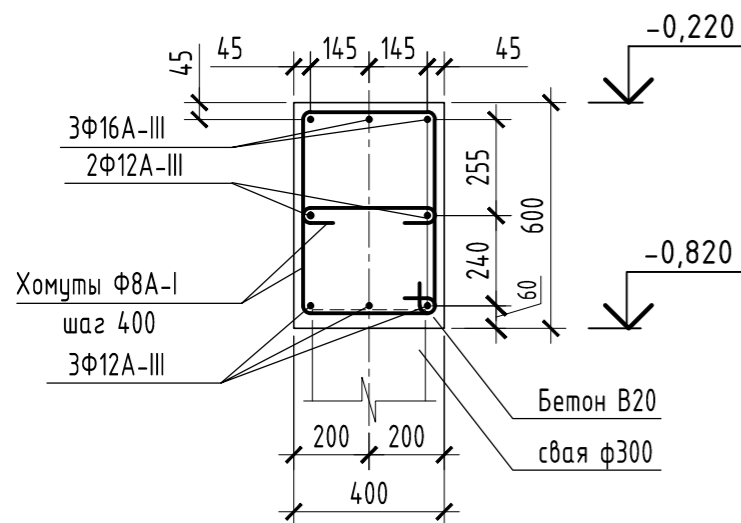
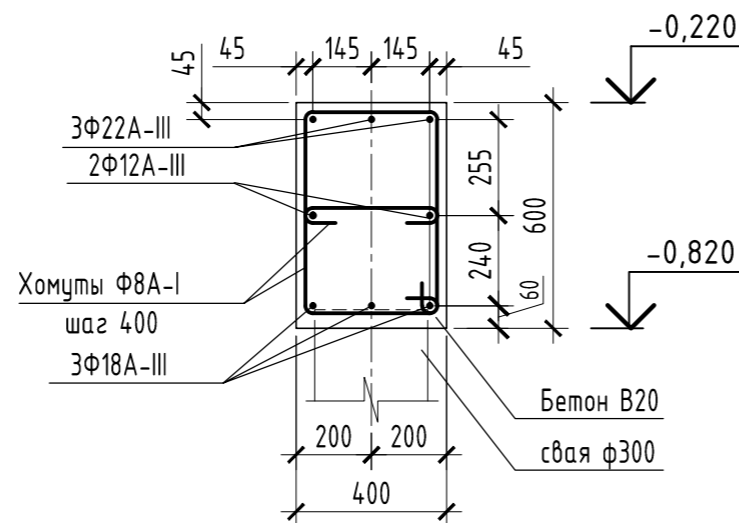
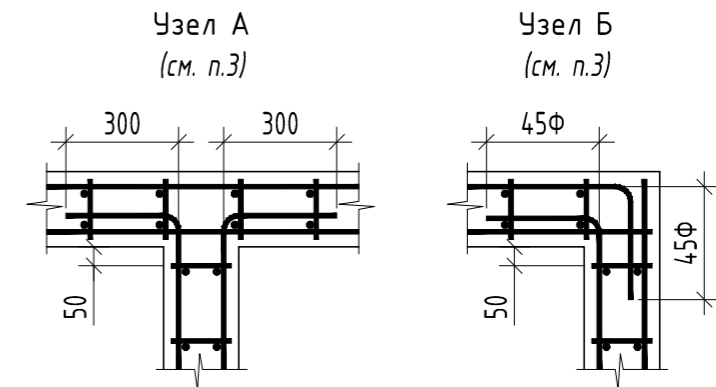

1. См. совместно с листом 2.
2. Ростверки заливать по прокладке из пенопласта с минимальной плотностью ПСБ-С-15 толщиной h=100мм. Для уменьшения влияния сил морозного пучения на ростверк рекомендуется под отмостку вокруг ростверка на ширину от 1000 мм от здания выполнить подготовку из экструдированного пенополистирола.
3. Верхние и нижние рабочие стержни арматуры в местах примыканий ростверков стыковать по узлам А, Б.
4. Несущая способность ростверка РМ1 - 3 т/м.п., РМ2 - 6 т/м.п.
5. Вокруг здания выполнить отмостку шириной t=1000 мм.
6. Схему продухов см. лист 11

Взаим. инв. №
Подпись и дата
Иные № подл.

Заказчик: Алексенко Е.В.

Индивидуальный жилой дом
в пос. Заповедник, парк Сокол, уч. 152, Сысертского р-на,
Свердловской обл., к.н. 66:25:2721002:245

изм.	кол.уч	Лист N док.	Подпись	Дата
Разработал				
Проверил				
ГАП				
Н.контроль				

Фундамент

Стадия	Лист	Листов
Р	12	

Схема расположения ростверка

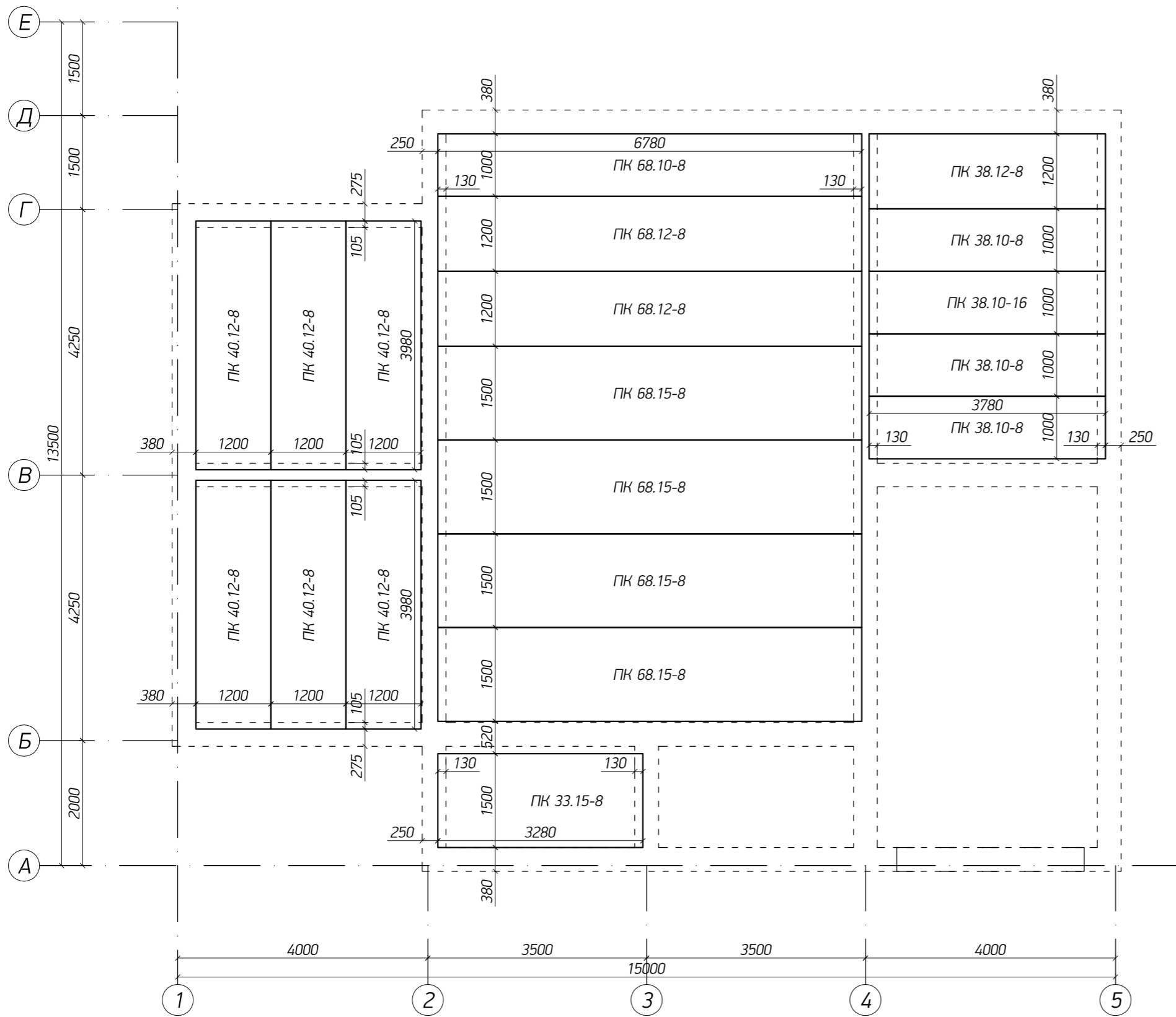

Име № подл.	Подпись и дата	Взам. инв. №

						Заказчик: Алексенко Е.В.			
						Индивидуальный жилой дом в пос. Заповедник, парк Сокол, уч. 152, Сысертского р-на, Свердловской обл., к.н. 66:25:2721002:245			
изм.	кол.уч	Лист	N док.	Подпись	Дата	Фундамент	Стадия	Лист	Листов
Разработал							Р	13	
Проверил						Схема раскладки плит перекрытия			
ГАП									
Н.контроль									

План доработки фундамента
М 1 : 100

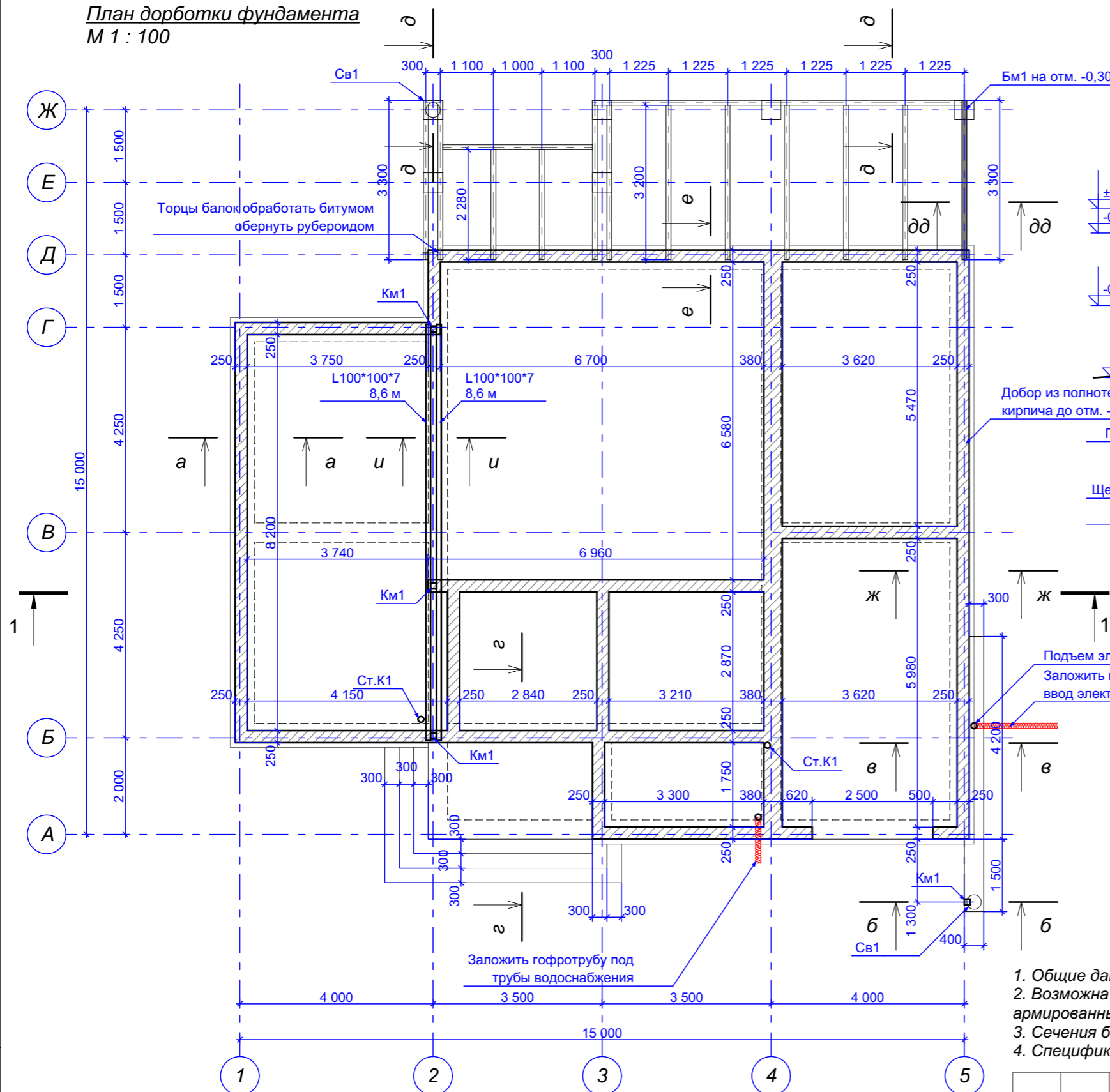

а - а
М 1 : 20

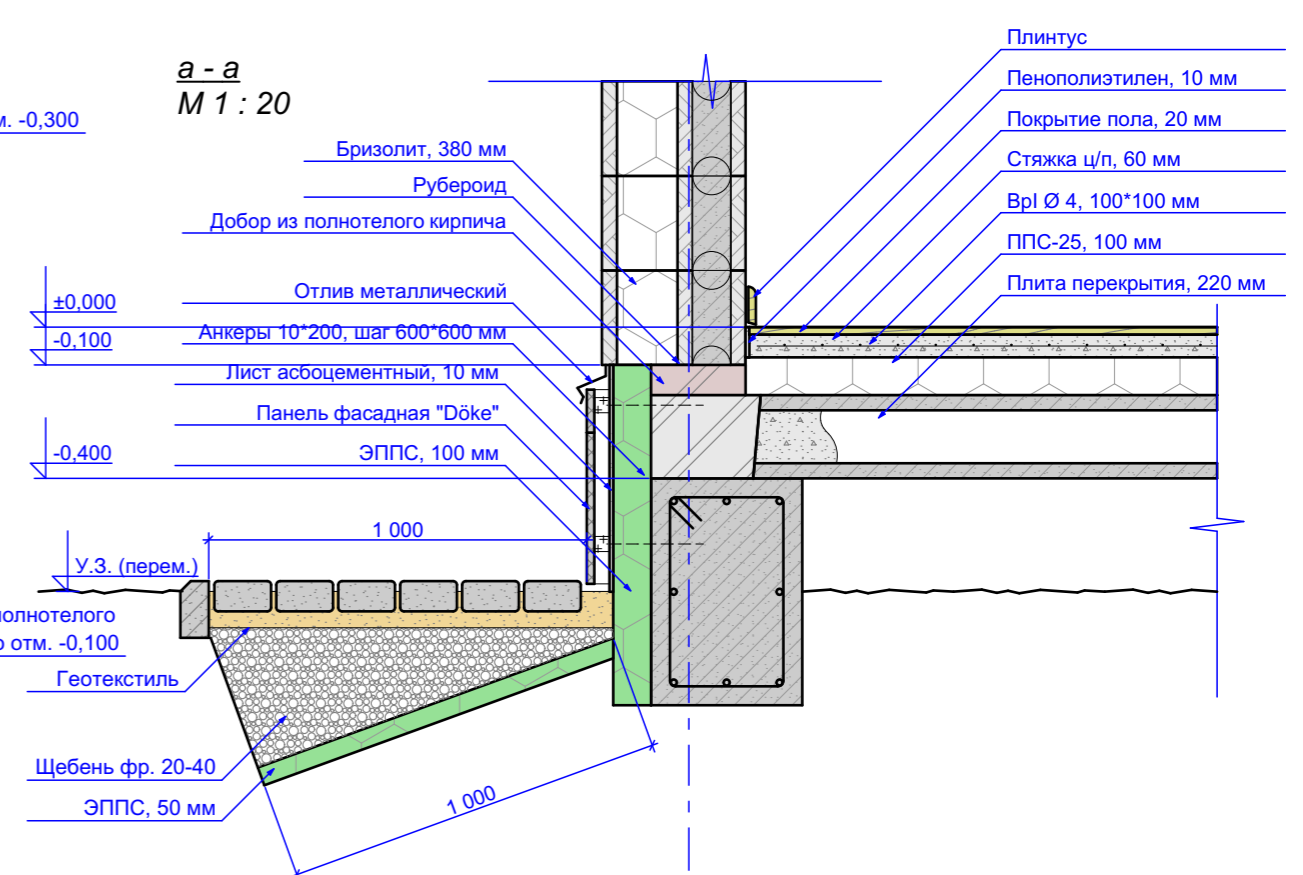

1. Общие данные - см. лист 01, общие указания - см. лист 02.
2. Возможна замена добора из полнотелого кирпича на монолитный бетон класса В20, армированный кладочной сеткой.
3. Сечения б - б ... г - г - см. лист 15, д - д, е - е, дд - дд - см. лист 16, ж - ж, и - и - см. лист 17.
4. Спецификация материалов фундамента - см. лист 17.

Име № подл.	Подпись и дата	Взам. инв. №

Заказчик: Алексенко Е.В.				
Индивидуальный жилой дом в пос. Заповедник, парк Сокол, уч. 152, Сысертского р-на, Свердловской обл., к.н. 66:25:2721002:245				
изм.	кол.уч	Лист N док.	Подпись	Дата
Разработал	Шешуков			09.20
Проверил	Ярковая			09.20
ГАП	Шешуков			09.20
Н.контроль	Ярковая			09.20
Фундамент				
			Стадия	Лист
			Р	14
			Листов	
План доработки фундамента, М 1 : 100				Шешуков П.В. архитектурная мастерская

б - б
М 1 : 20

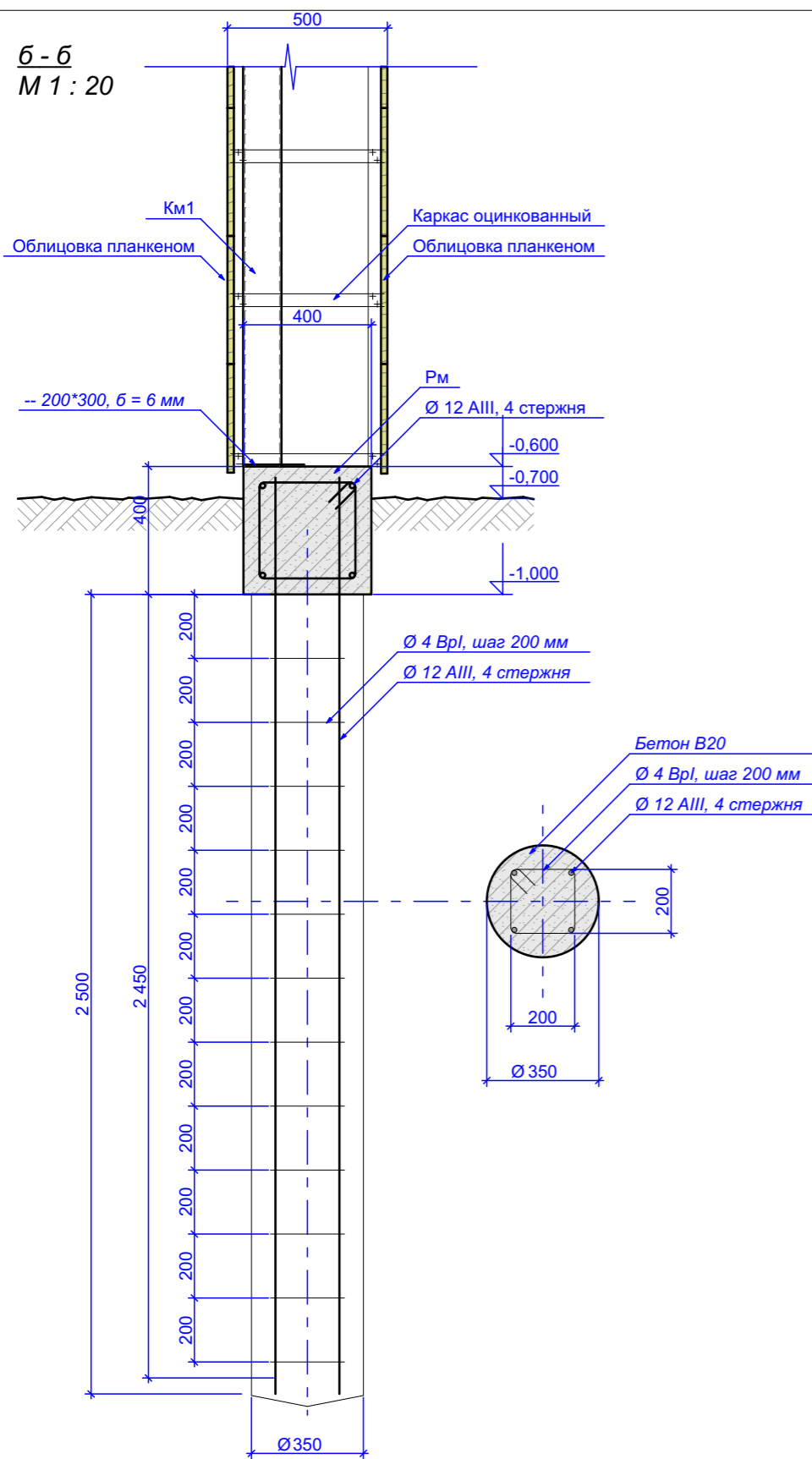

в - в
М 1 : 20

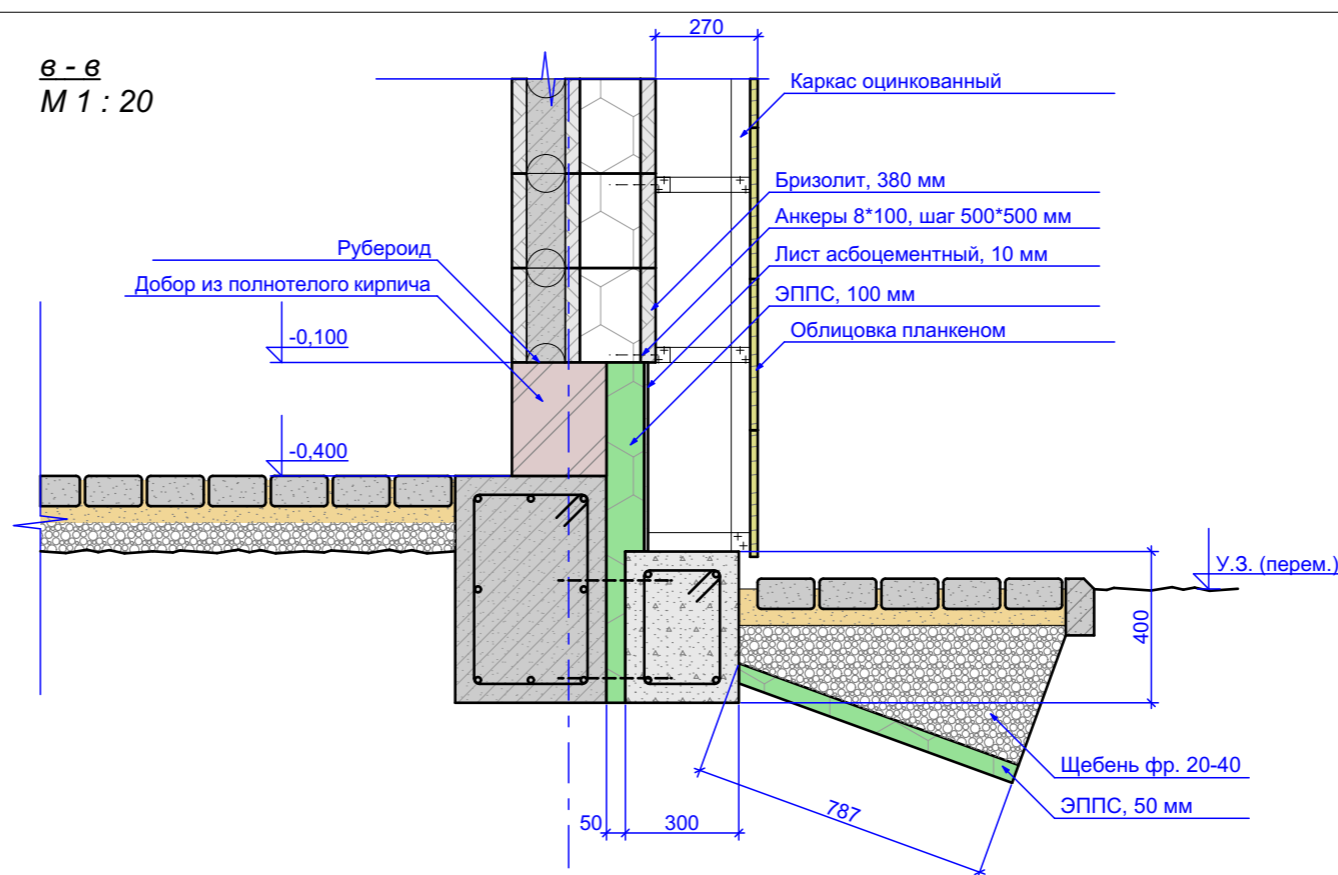

г - г
М 1 : 20

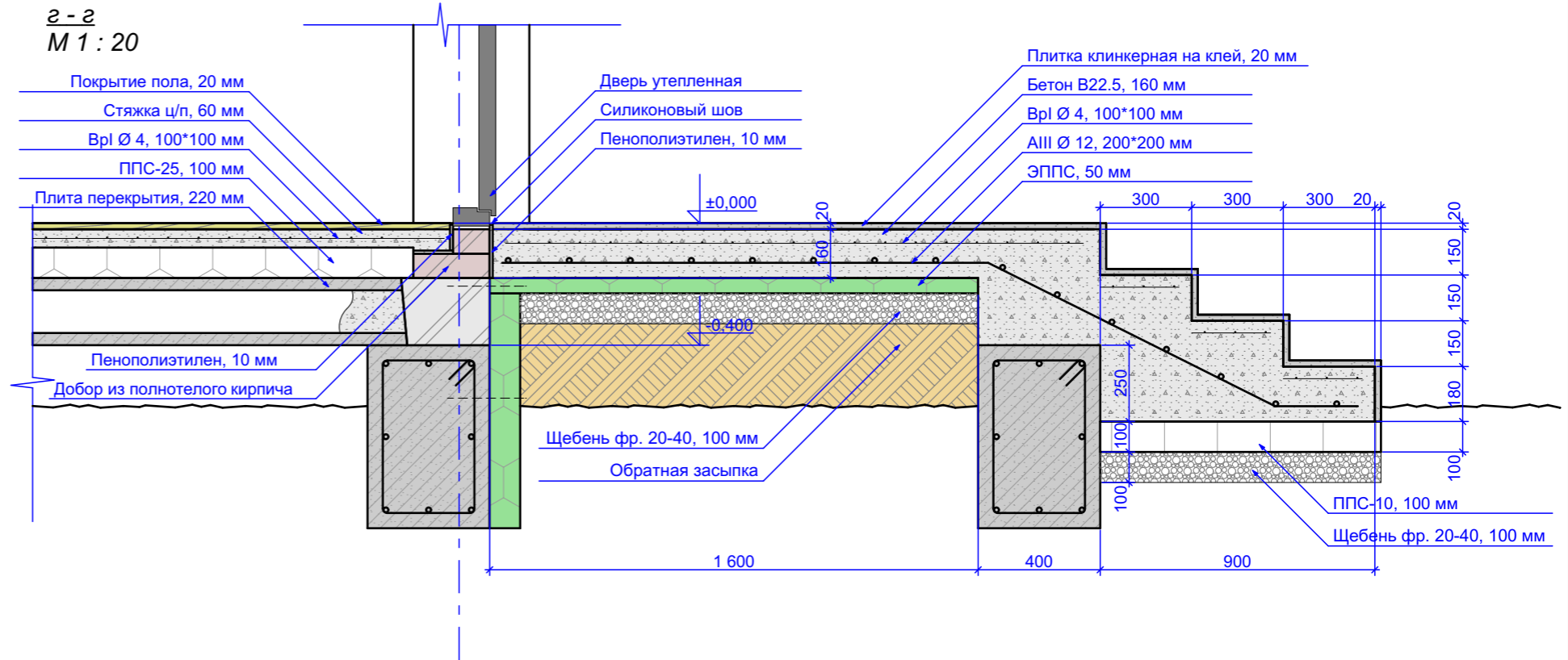

1. Общие данные - см. лист 01, общие указания - см. лист 02.
2. Возможна замена добора из полнотелого кирпича на монолитный бетон класса В20, армированный кладочной сеткой.
3. Сечения б - б ... г - г маркированы на листе 14.
4. Спецификация материалов фундамента - см. лист 17.

					Заказчик: Алексенко Е.В.			
					Индивидуальный жилой дом в пос. Заповедник, парк Сокол, уч. 152, Сысертского р-на, Свердловской обл., к.н. 66:25:2721002:245			
изм.	кол.уч	Лист N док.	Подпись	Дата	Фундамент	Стадия	Лист	Листов
Разработал		Шешуков		09.20		Р	15	
Проверил		Ярковая		09.20				
ГАП		Шешуков		09.20				
Н.контроль		Ярковая		09.20				
					Сечения б - б ... г - г, М 1 : 20			
					Шешуков П.В. архитектурная мастерская			

Име № подл.
Подпись и дата
Взам. инв. №

Ж - Ж
М 1 : 20

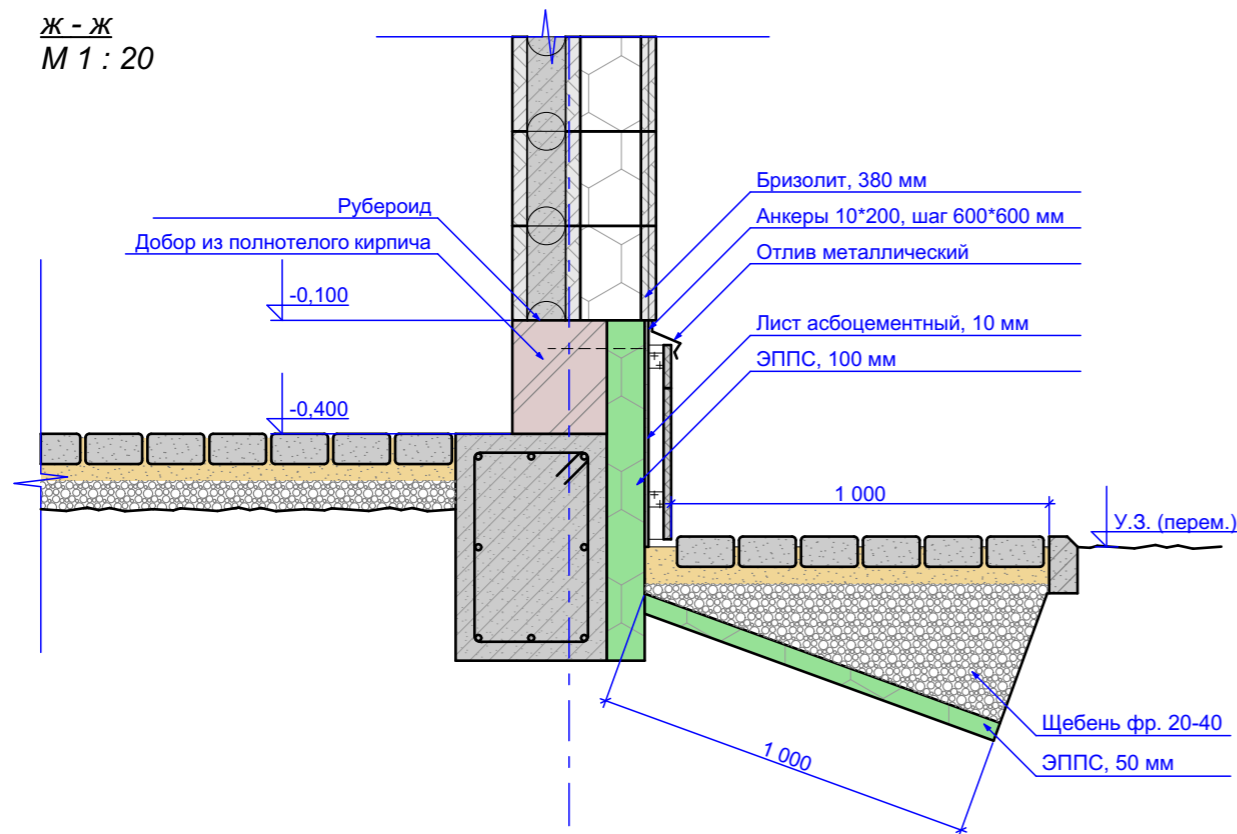

И - И
М 1 : 20

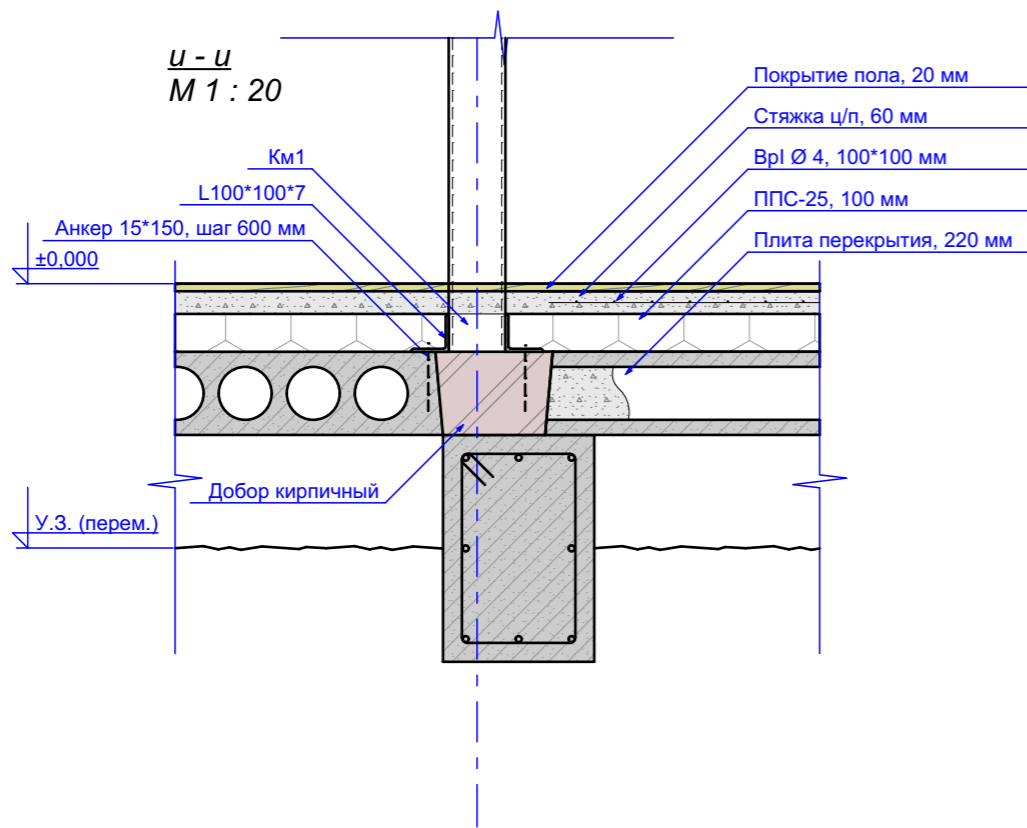

Спецификация материалов фундамента*

Марка поз.	Обозначение	Наименование	Кол.	Масса ед. кг	Примеч.	
	ГОСТ 5781-82	АIII Ø 12	п.м.	167	0,888	148 кг
	ГОСТ 5781-82	Врп Ø 4	п.м.	320	0,14	45 кг
	ГОСТ 26633-2015	Бетон В20	4,3		куб.м.	
	ГОСТ 530-2012	Кирпич керамический, М 100**	2,3		куб.м.	
	ГОСТ 15588-2014	ЭППС, 50 мм	кв.м.	64,8	3,24 куб.м.	
	ГОСТ 15588-2014	ЭППС, 100 мм	кв.м.	32,4	3,24 куб.м.	
	ГОСТ 15588-2014	ППС-10, 100 мм	кв.м.	6,2	0,62 куб.м.	
	ГОСТ 18124-95	Лист асбестоцементный, 10 мм	32,4		кв.м.	
Бм1	ГОСТ 26020-83	Дв. №20Б1	п.м.	3,3	22,4	73,92 кг
Бд1	ГОСТ 4981-87	Доска 100*200 мм, общ.длина, п.м.	35,6		0,72 куб.м.	
		Доска террасная	34		кв.м.	
	ГОСТ 8509-93	L 100*100*7, общая длина	п.м.	17,2	10,79	185,6 кг

* без запаса на край, без учета конструкции пола
** возможна замена на бетон В20

- Общие данные - см. лист 01, общие указания - см. лист 02.
- Возможна замена добора из полнотелого кирпича на монолитный бетон класса В20, армированный кладочной сеткой.
- Сечения ж - ж, и - и маркированы на листе 14.

Заказчик: Алексенко Е.В.

Индивидуальный жилой дом
в пос. Заповедник, парк Сокол, уч. 152, Сысертского р-на,
Свердловской обл., к.н. 66:25:2721002:245

изм.	кол.уч	Лист N док.	Подпись	Дата
Разработал		Шешуков		09.20
Проверил		Ярковая		09.20
ГАП		Шешуков		09.20
Н.контроль		Ярковая		09.20

Фундамент

Стадия Лист Листов
Р 17

Сечения ж - ж, и - и, М 1 : 20

Шешуков П.В.
архитектурная мастерская

Взам. инв. №
Подпись и дата
Иное № подл.

Кладочный план на отм. 0,000
М 1 : 100

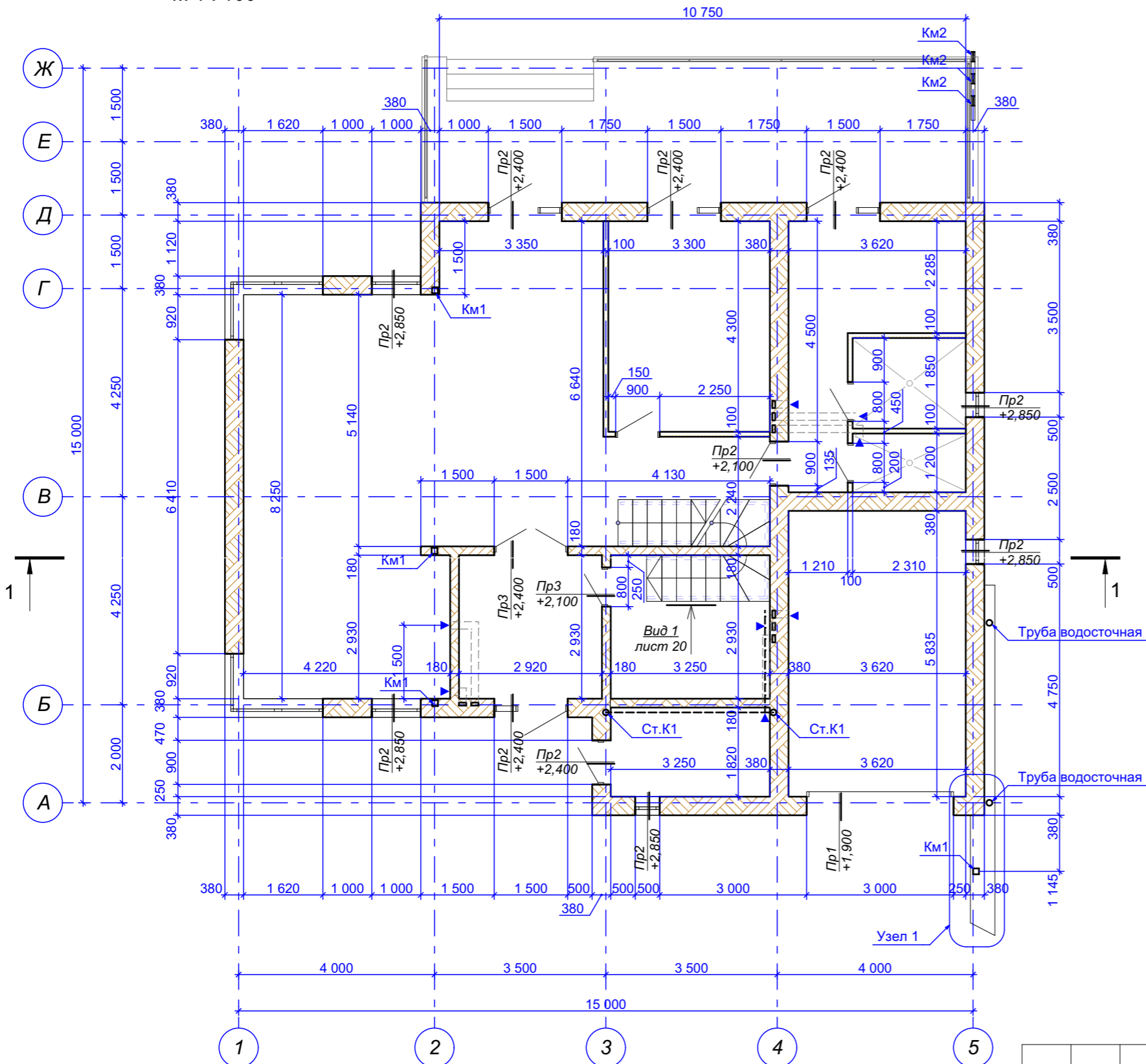

Ведомость перемычек

Марка	Схема сечения	Кол-во
Пр1		3,5 п.м.
Пр2		15,5 п.м.
Пр3		5 п.м.

Армирование перемычек выполнять:
- для перемычек Пр1 - шире проема на 500 мм на сторону
- для перемычек Пр2 и Пр3 - шире проема на 250 мм на сторону

Име № подл. Подпись и дата. Взам. инв. №

1. Общие данные - см. лист 01, общие указания - см. лист 02.
2. Узлы 1, 2 - см. лист 21.
3. Спецификация материалов стен - см. лист 21.
4. Вид 1 - см. лист 20.

изм.	кол.уч	Лист N док.	Подпись	Дата
Разработал		Шешуков		09.20
Проверил		Ярковая		09.20
ГАП		Шешуков		09.20
Н.контроль		Ярковая		09.20

Заказчик: Алексенко Е.В.

Индивидуальный жилой дом
в пос. Заповедник, парк Сокол, уч. 152, Сысертского р-на,
Свердловской обл., к.н. 66:25:2721002:245

Жилой дом

Стадия	Лист	Листов
Р	19	

Кладочный план на отм. 0,000, М 1 : 100

Шешуков П.В.
архитектурная мастерская

Кладочный план на отм. +3,200
М 1 : 100

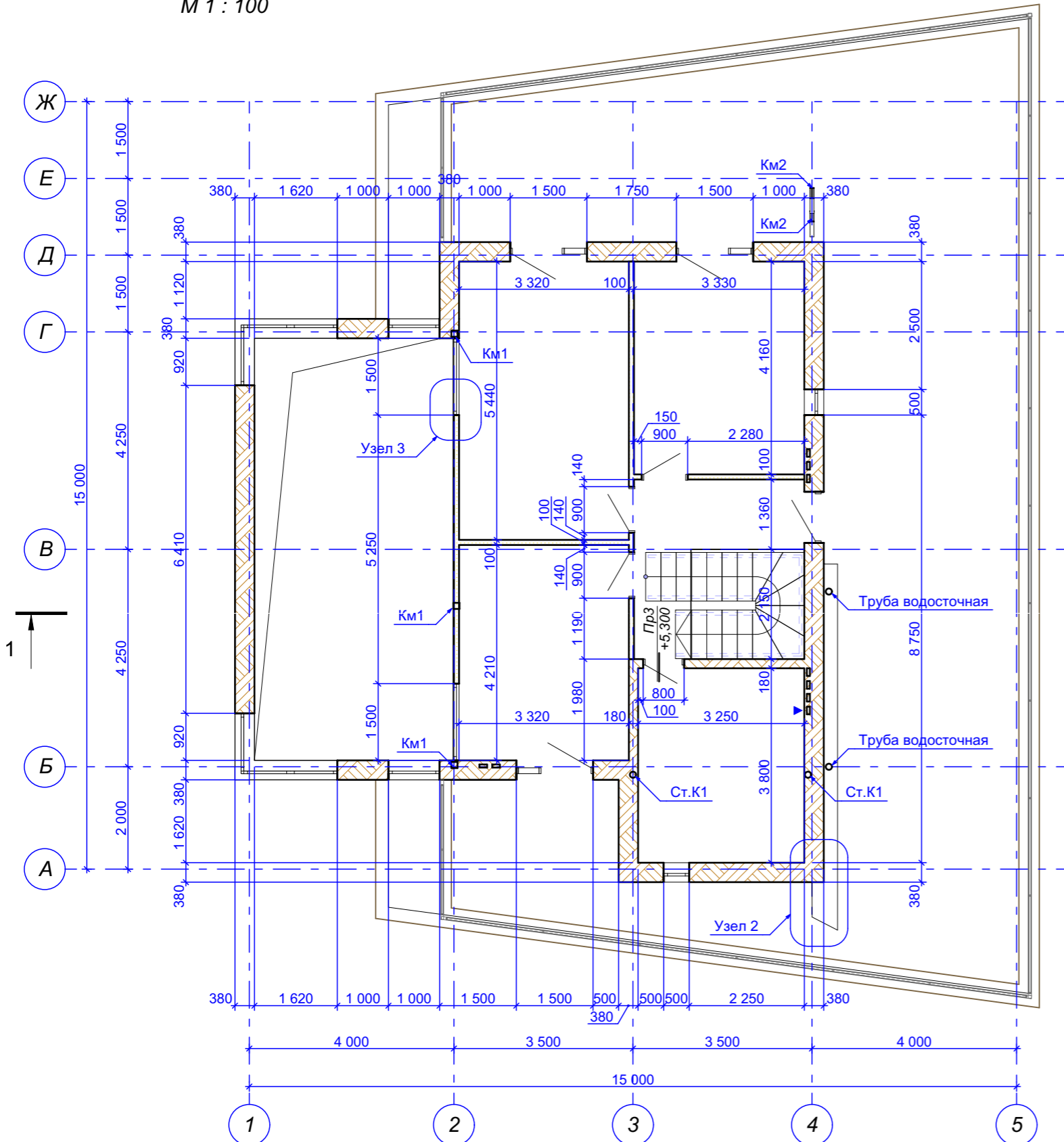

Узел 3
М 1 : 20

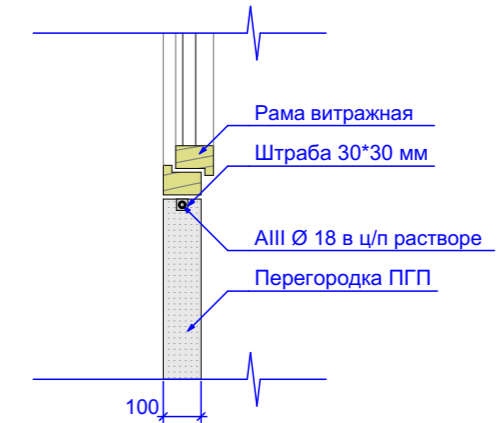

Вид 1
М 1 : 20

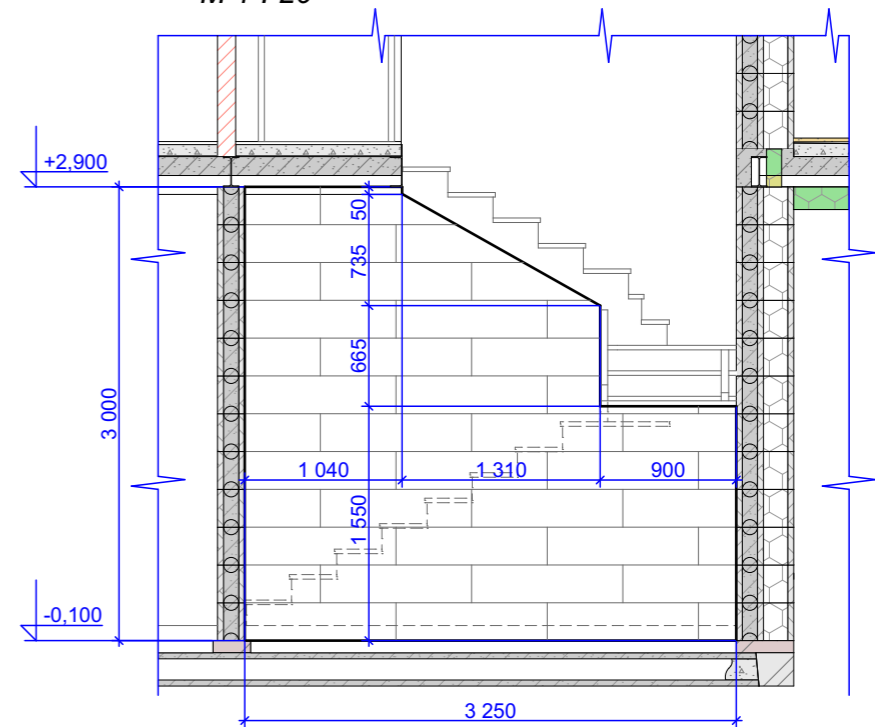

1. Общие данные - см. лист 01, общие указания - см. лист 02.
2. Узлы 1, 2 - см. лист 21.
3. Спецификация материалов стен - см. лист 21.
4. Вид 1 маркирован на листе 19.

Име № подл.	Подпись и дата	Взам. инв. №

					Заказчик: Алексенко Е.В.			
					Индивидуальный жилой дом в пос. Заповедник, парк Сокол, уч. 152, Сысертского р-на, Свердловской обл., к.н. 66:25:2721002:245			
изм.	кол.уч	Лист N док.	Подпись	Дата	Жилой дом	Стадия	Лист	Листов
Разработал	Шешуков			09.20		Р	20	
Проверил	Ярковая			09.20				
ГАП	Шешуков			09.20				
Н.контроль	Ярковая			09.20	Кладочный план на отм. +3,200, М 1 : 100			
					Шешуков П.В. архитектурная мастерская			

Узел 1
М 1 : 20

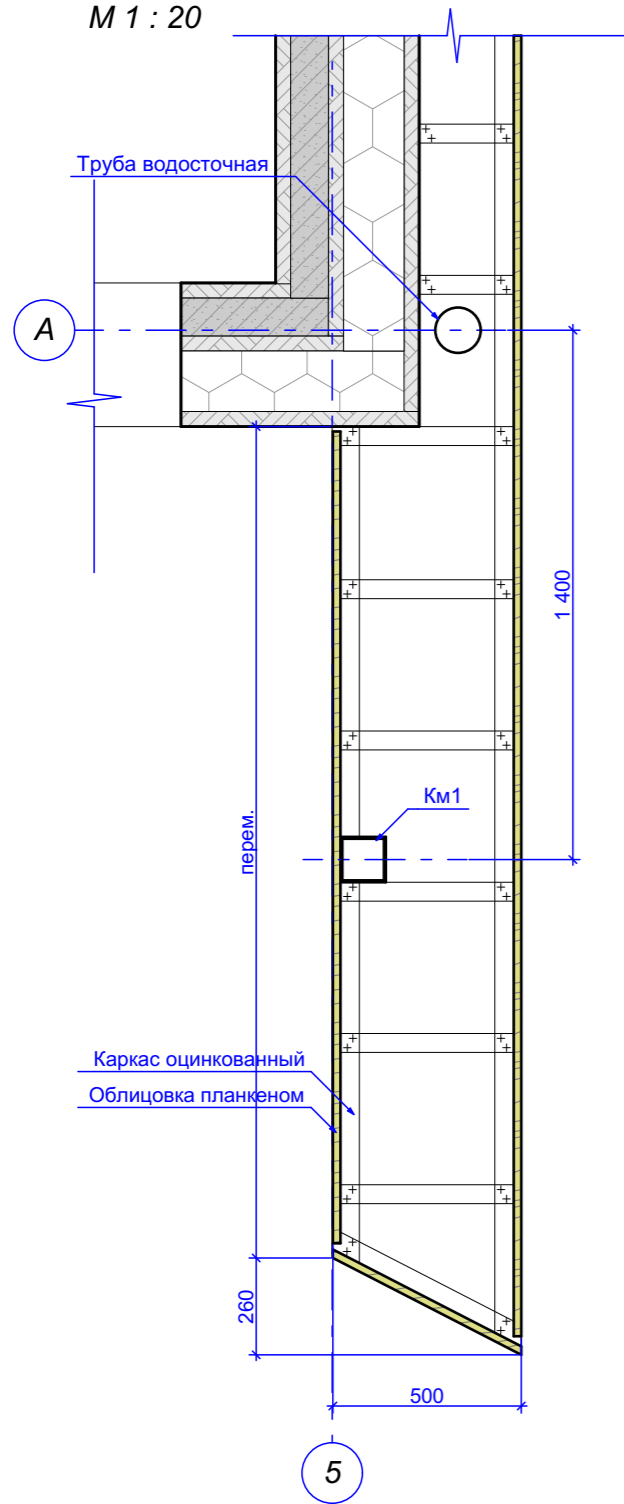

Узел 2
М 1 : 20

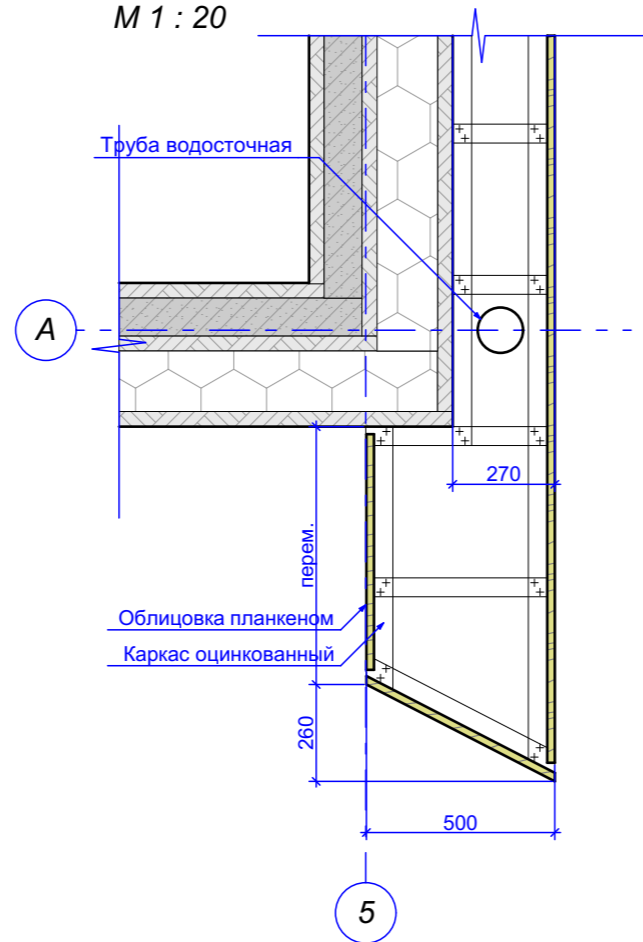

Спецификация материалов стен*

Марка поз.	Обозначение	Наименование	Кол.	Масса ед. кг	Примеч.	
	Бризолит	Блок 1Р	961		шт.	
	Бризолит	Блок 2У, угловой	100		шт.	
	Бризолит	Блок 3П	220		шт.	
	ГОСТ 6428-2018	Перегородка ПГП 100 мм	91,1		кв.м	
	ГОСТ 5781-82	Арматура AIII Ø 18	п.м.	6	2,0	12,0 кг
	ГОСТ 5781-82	Арматура AIII Ø 12	п.м.	103	0,888	91,5 кг
	ГОСТ 5781-82	Арматура AIII Ø 10	п.м.	1471	0,614	908 кг
	ГОСТ 7473-2010	Бетон В20		31,2		куб.м
Км1	ГОСТ 30245-2003	Кв. 120*120*6, общая длина,	п.м.	28,2	20,75	585,15 кг
	ГОСТ 103-76	-- 200*300, б = 6 мм	шт.	1	2,826	2,826 кг
Км2	ГОСТ 8240-97	Дв. №20Б1, общ. длина	п.м.	16	22,4	356,7 кг

*без запаса на крой и подрезку

Име № подл.	
Подпись и дата	
Взам. инв. №	

- Общие данные - см. лист 01, общие указания - см. лист 02.
- Узлы 1, 2 - маркированы на листах 19, 20.

					Заказчик: Алексенко Е.В.			
					Индивидуальный жилой дом в пос. Заповедник, парк Сокол, уч. 152, Сысертского р-на, Свердловской обл., к.н. 66:25:2721002:245			
изм.	кол.уч	Лист N док.	Подпись	Дата	Жилой дом	Стадия	Лист	Листов
Разработал	Шешуков			09.20		Р	21	
Проверил	Ярковая			09.20				
ГАП	Шешуков			09.20				
Н.контроль	Ярковая			09.20				
					Узлы 1, 2, М 1 : 20	Шешуков П.В. архитектурная мастерская		

Фасад в осях 1 - 5
М 1 : 100

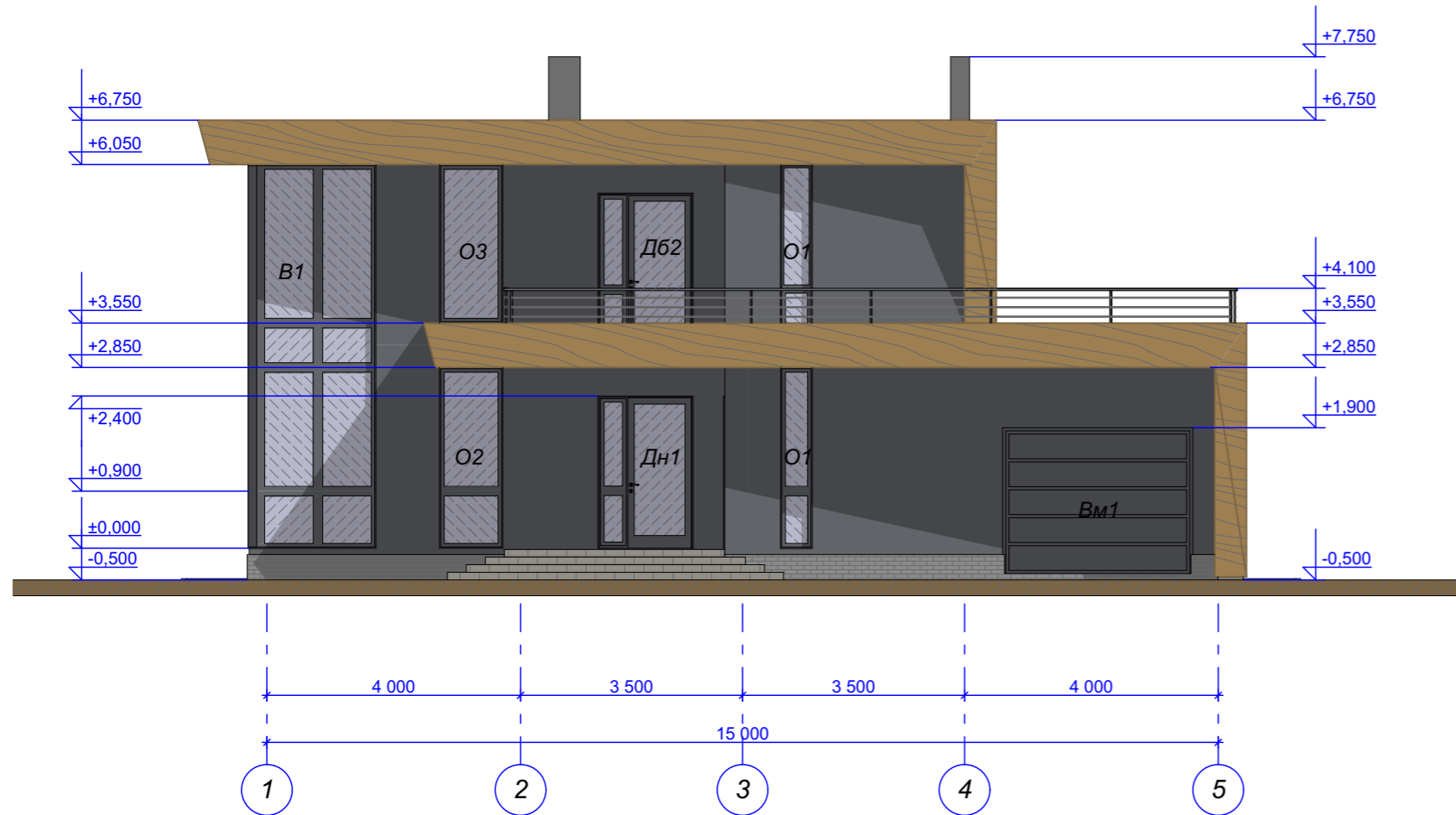

Условные обозначения



Планкен деревянный



Штукатурка фасадная, цвет темно-серый

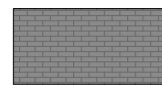

Облицовка цокольной панелью "Döke", цвет "KLINKER Atakama"



Металл, окраска атмосферостойкая, цвет темно-серый



Стекло



Гранит термообработанный

Спецификация материалов фасада*

Марка поз.	Обозначение	Наименование	Кол.	Масса ед. кг	Примеч.
Цоколь	Döke	KLINKER Atakama**	19,7		кв.м
Стена		Штукатурка фасадная	217,6		кв.м
Декор		Планкен деревянный**	286		кв.м
Крыльцо		Гранит термообработанный	16,71		кв.м
Веранда		Доска террасная	140,4		кв.м

* без запаса на крой и подрезку

** в качестве каркаса применить оцинкованный профиль 50*50*50*0,7 мм, общее количество 765 п.м.

1. Общие данные - см. лист 01, общие указания - см. лист 02.



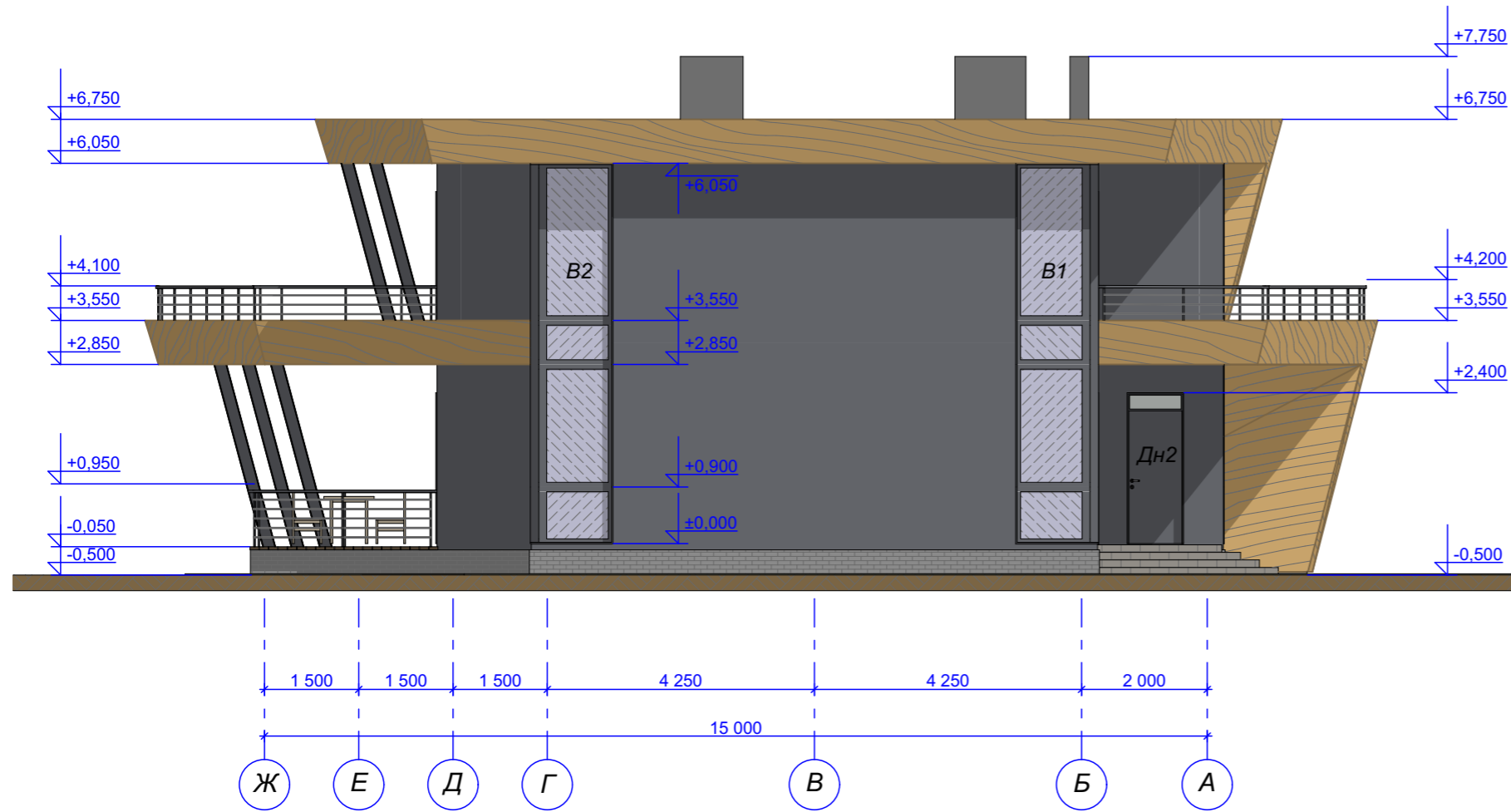

изм.	кол.уч	Лист	№ док.	Подпись	Дата	Заказчик: Алексенко Е.В.			
Разработал		Шешуков			09.20	Индивидуальный жилой дом в пос. Заповедник, парк Сокол, уч. 152, Сысертского р-на, Свердловской обл., к.н. 66:25:2721002:245			
Проверил		Ярковая			09.20				
ГАП		Шешуков			09.20	Жилой дом	Стадия	Лист	Листов
Н.контроль		Ярковая			09.20		P	22	
Фасад в осях 1 - 5, М 1 : 100						Шешуков П.В. архитектурная мастерская			

Взам. инв. №
Подпись и дата
Иное № подл.

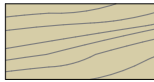

Фасад в осях Ж - А
М 1 : 100

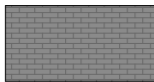

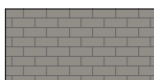
Условные обозначения

	Планкен деревянный
	Штукатурка фасадная, цвет темно-серый
	Облицовка цокольной панелью "Döke", цвет "KLINKER Atakama"
	Металл, окраска атмосферостойкая, цвет темно-серый
	Стекло
	Гранит термообработанный

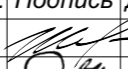
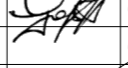
- Общие данные - см. лист 01, общие указания - см. лист 02.
- Спецификация материалов фасадов - см. лист 22.

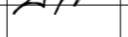





						Заказчик: Алексенко Е.В.			
						Индивидуальный жилой дом в пос. Заповедник, парк Сокол, уч. 152, Сысертского р-на, Свердловской обл., к.н. 66:25:2721002:245			
изм.	кол.уч	Лист	№ док.	Подпись	Дата	Жилой дом	Стадия	Лист	Листов
Разработал		Шешуков			09.20		Р	23	
Проверил		Ярковая			09.20				
ГАП		Шешуков			09.20	Фасад в осях Ж - А, М 1 : 100	 Шешуков П.В. архитектурная мастерская		
Н.контроль		Ярковая			09.20				

Взам. инв. №
Подпись и дата
Име № подл.



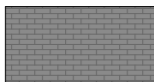

Фасад в осях 5 - 1
М 1 : 100

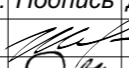

Условные обозначения

	Планкен деревянный
	Штукатурка фасадная, цвет темно-серый
	Облицовка цокольной панелью "Döke", цвет "KLINKER Atakama"
	Металл, окраска атмосферостойкая, цвет темно-серый
	Стекло
	Гранит термообработанный

- Общие данные - см. лист 01, общие указания - см. лист 02.
- Спецификация материалов фасадов - см. лист 22.

						Заказчик: Алексенко Е.В.			
						Индивидуальный жилой дом в пос. Заповедник, парк Сокол, уч. 152, Сысертского р-на, Свердловской обл., к.н. 66:25:2721002:245			
изм.	кол.уч	Лист	№ док.	Подпись	Дата	Жилой дом	Стадия	Лист	Листов
Разработал		Шешуков			09.20		Р	24	
Проверил		Ярковая			09.20				
ГАП		Шешуков			09.20	Фасад в осях 5 - 1, М 1 : 100		 Шешуков П.В. архитектурная мастерская	
Н.контроль		Ярковая			09.20				

Име № подл. Подпись и дата. Взам. инв. №

Фасад в осях А - Ж
М 1 : 100

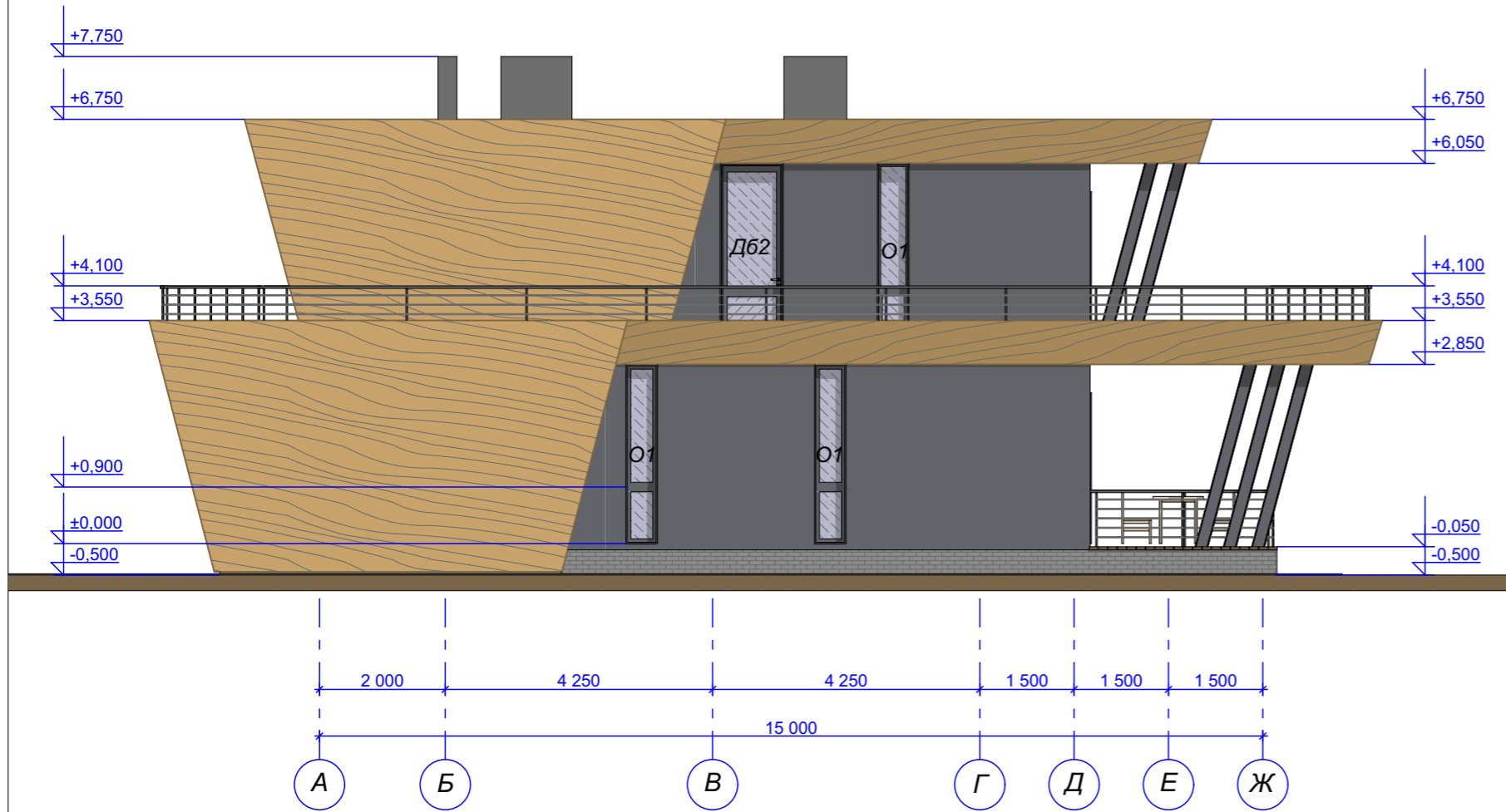

Условные обозначения



Планкен деревянный



Штукатурка фасадная, цвет темно-серый



Облицовка цокольной панелью "Döke", цвет "KLINKER Atakama"



Металл, окраска атмосферостойкая, цвет темно-серый

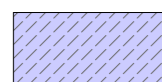

Стекло



Гранит термообработанный

- Общие данные - см. лист 01, общие указания - см. лист 02.
- Спецификация материалов фасадов - см. лист 22.

						Заказчик: Алексенко Е.В.			
						Индивидуальный жилой дом в пос. Заповедник, парк Сокол, уч. 152, Сысертского р-на, Свердловской обл., к.н. 66:25:2721002:245			
изм.	кол.уч	Лист	N док.	Подпись	Дата	Жилой дом	Стадия	Лист	Листов
Разработал		Шешуков			09.20		Р	25	
Проверил		Ярковая			09.20				
ГАП		Шешуков			09.20				
Н.контроль		Ярковая			09.20	Фасад в осях А - Ж, М 1 : 100		Шешуков П.В. архитектурная мастерская	

Име № подл.	Подпись и дата	Взам. инв. №

Разрез 1 - 1
М 1 : 100

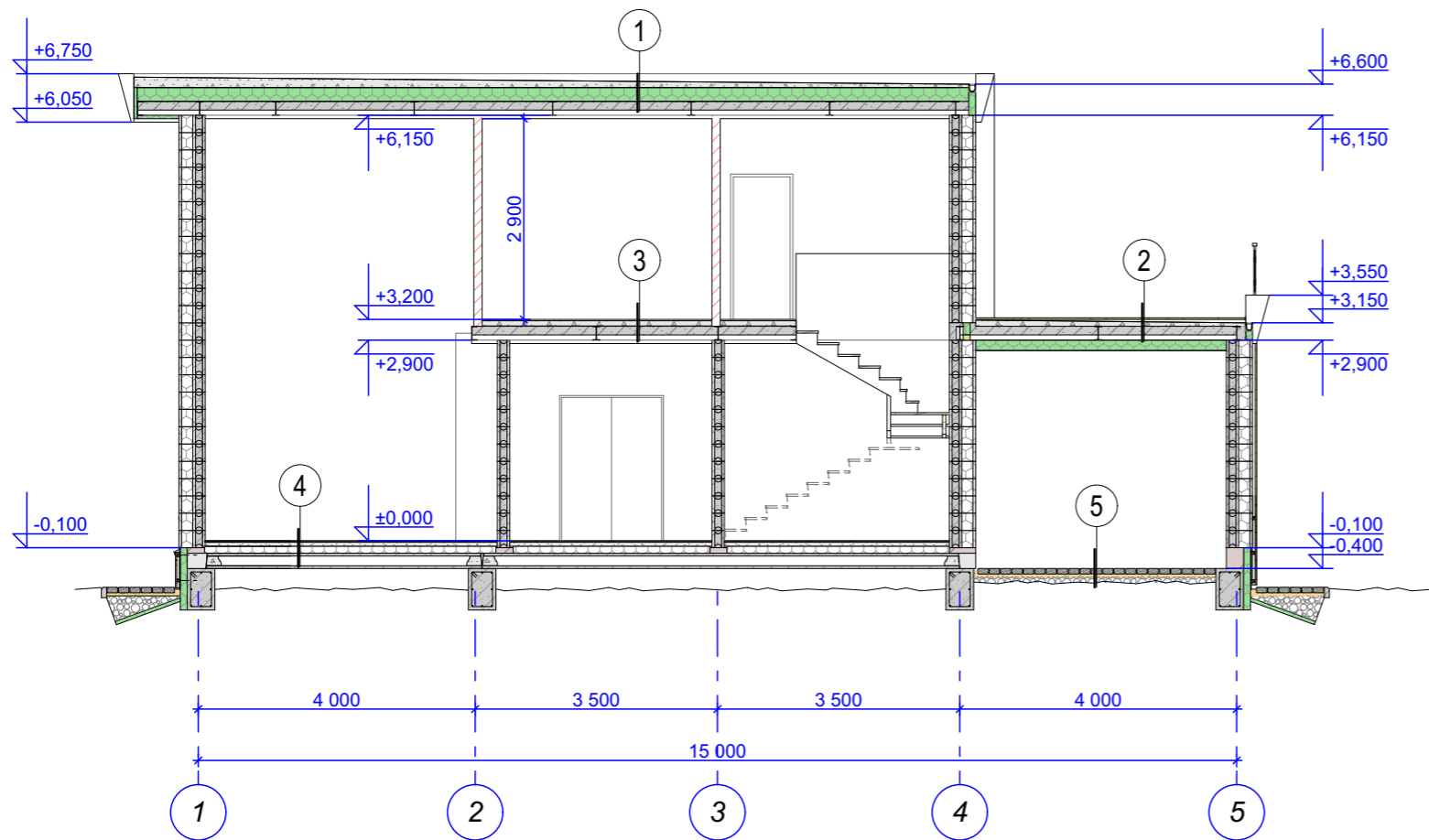

Покрытие, Техноэласт ЭКП	5 мм
Унифлекс ВЕНТ ЭПВ	4 мм
Праймер битумный ТЕХНОНИКОЛЬ №01	
Стяжка цементно-песчаная М 200	
армированная ВрI D4, 100x100мм	50 - 150 мм
Утеплитель ЭПС	150 мм
Пароизоляция, Бикроэласт ТПП	2 мм
Перекрытие ж/б	160 мм
Профлист Н75-750-08	

1

Доска террасная	20 мм
Покрытие, Техноэласт ЭКП	5 мм
Унифлекс ВЕНТ ЭПВ	4 мм
Праймер битумный ТЕХНОНИКОЛЬ №01	
Лага антисептированная 50*100(Н), шаг 500 мм	
Стяжка цементно-песчаная М 200, между лагами	
армированная ВрI D4, 100x100мм	30 - 100 мм
Пароизоляция, Бикроэласт ТПП	2 мм
Перекрытие ж/б	160 мм
Профлист Н75-750-08	
Утеплитель ЭПС	150 мм

2

Конструкция пола	20 мм
Стяжка цементно-песчаная М 200	
армированная ВрI D4, 100x100мм	70 мм
Пенополиэтилен	10 мм
Пароизоляция, Бикроэласт ТПП	2 мм
Перекрытие ж/б	160 мм
Профлист Н75-750-08	

3

Конструкция пола	20 м
Стяжка цементно-песчаная М 200	
армированная ВрI D4, 100x100мм	60 мм
ППС-25	100 мм
Пароизоляция, Бикроэласт ТПП	2 мм
Плита перекрытия	220 мм

4

Камень тротуарный	60 м
Песок	60 мм
Геотекстиль	
Щебень	100 мм
Уплотненный грунт	

5

1. Общие данные - см. лист 01, общие указания - см. лист 02.
2. Разрез маркирован на листах 19, 20.
3. Спецификация материалов стен - см. лист 21.

Взам. инв. №
Подпись и дата
Име № подл.

					Заказчик: Алексенко Е.В.		
					Индивидуальный жилой дом в пос. Заповедник, парк Сокол, уч. 152, Сысертского р-на, Свердловской обл., к.н. 66:25:2721002:245		
					Жилой дом		
					Стадия	Лист	Листов
					Р	26	
					Разрез 1 - 1, М 1 : 100		
					Шешуков П.В. архитектурная мастерская		
изм.	кол.уч	Лист N док.	Подпись	Дата			
Разработал		Шешуков		09.20			
Проверил		Ярковая		09.20			
ГАП		Шешуков		09.20			
Н.контроль		Ярковая		09.20			

План перекрытия на отм. +3,200
М 1 : 100

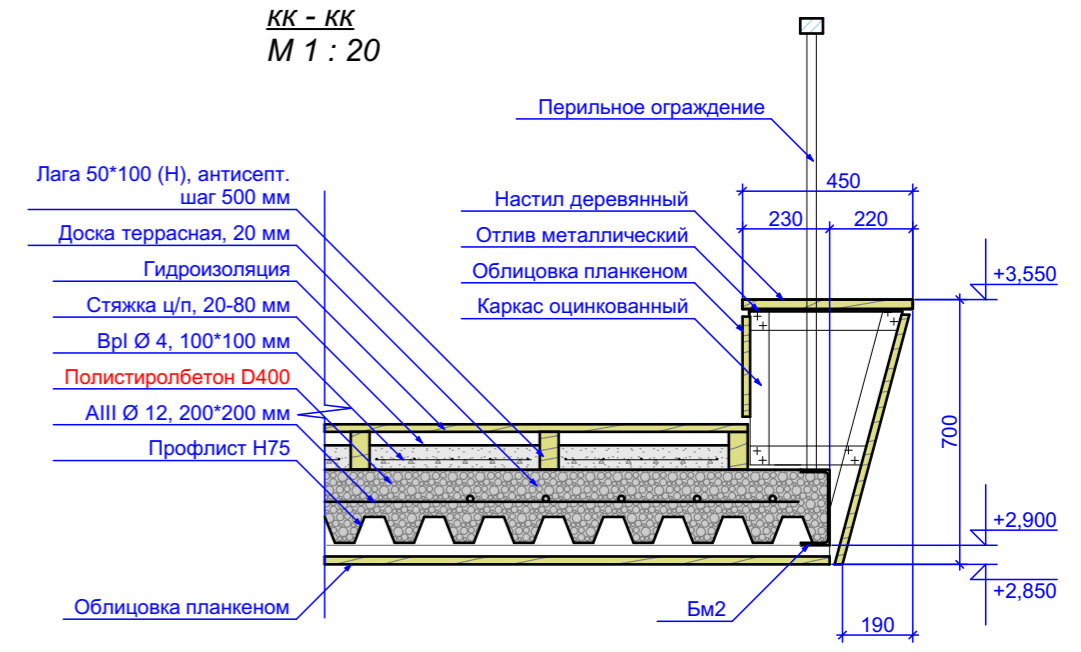
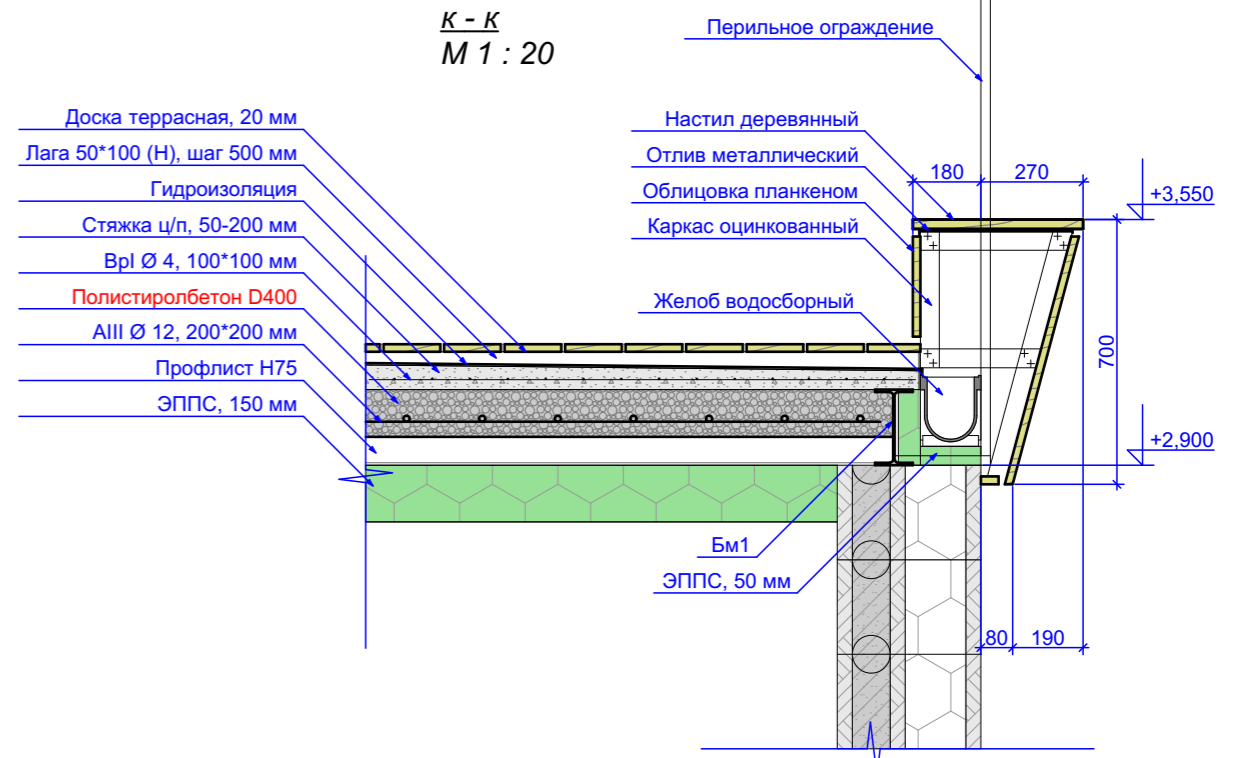
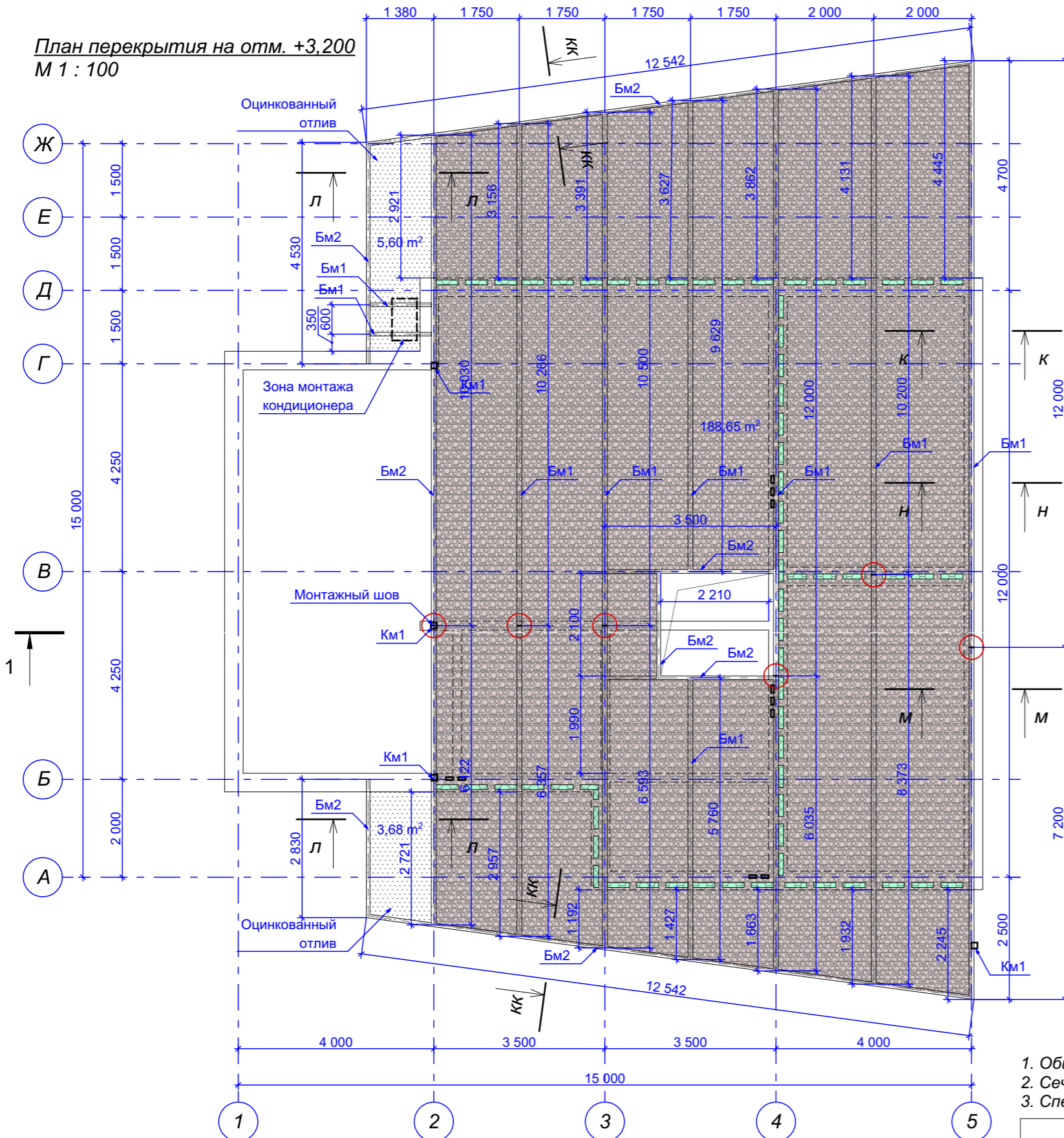

Условные обозначения:

Монтажный шов балок из прокатного профиля

1. Общие данные - см. лист 01, общие указания - см. лист 02.
2. Сечения к - к ... н - н - см. лист 28.
3. Спецификация материалов - см. лист 28.

Взам. инв. №
 Подпись и дата
 Иные № подл.

изм.	кол.уч	Лист N док.	Подпись	Дата
Разработал		Шешуков		09.20
Проверил		Ярковая		09.20
ГАП		Шешуков		09.20
Н.контроль		Ярковая		09.20

Заказчик: Алексенко Е.В.

Индивидуальный жилой дом
 в пос. Заповедник, парк Сокол, уч. 152, Сысертского р-на,
 Свердловской обл., к.н. 66:25:2721002:245

Жилой дом	Стадия	Лист	Листов
	Р	27	

План перекрытия на отм. +2,900,
 М 1 : 100

 **Шешуков П.В.**
 архитектурная мастерская

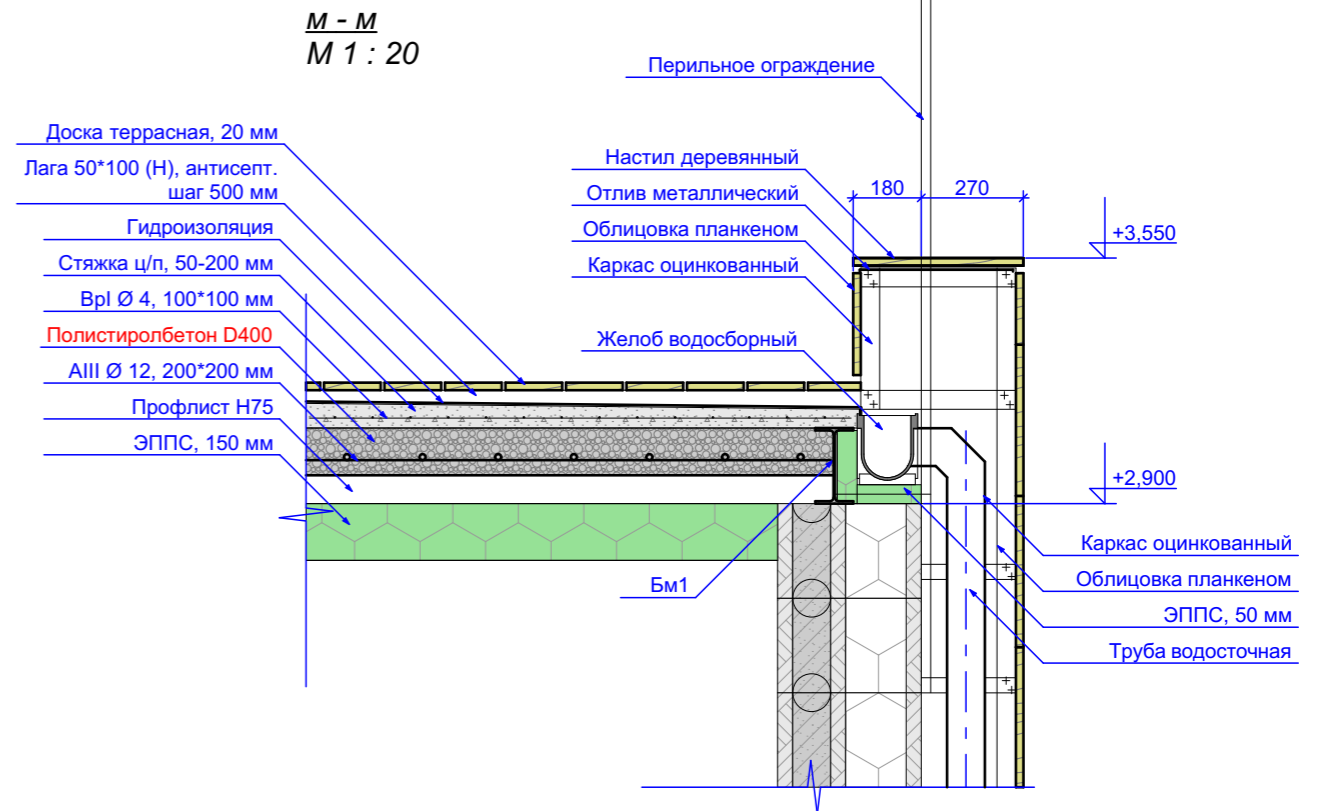
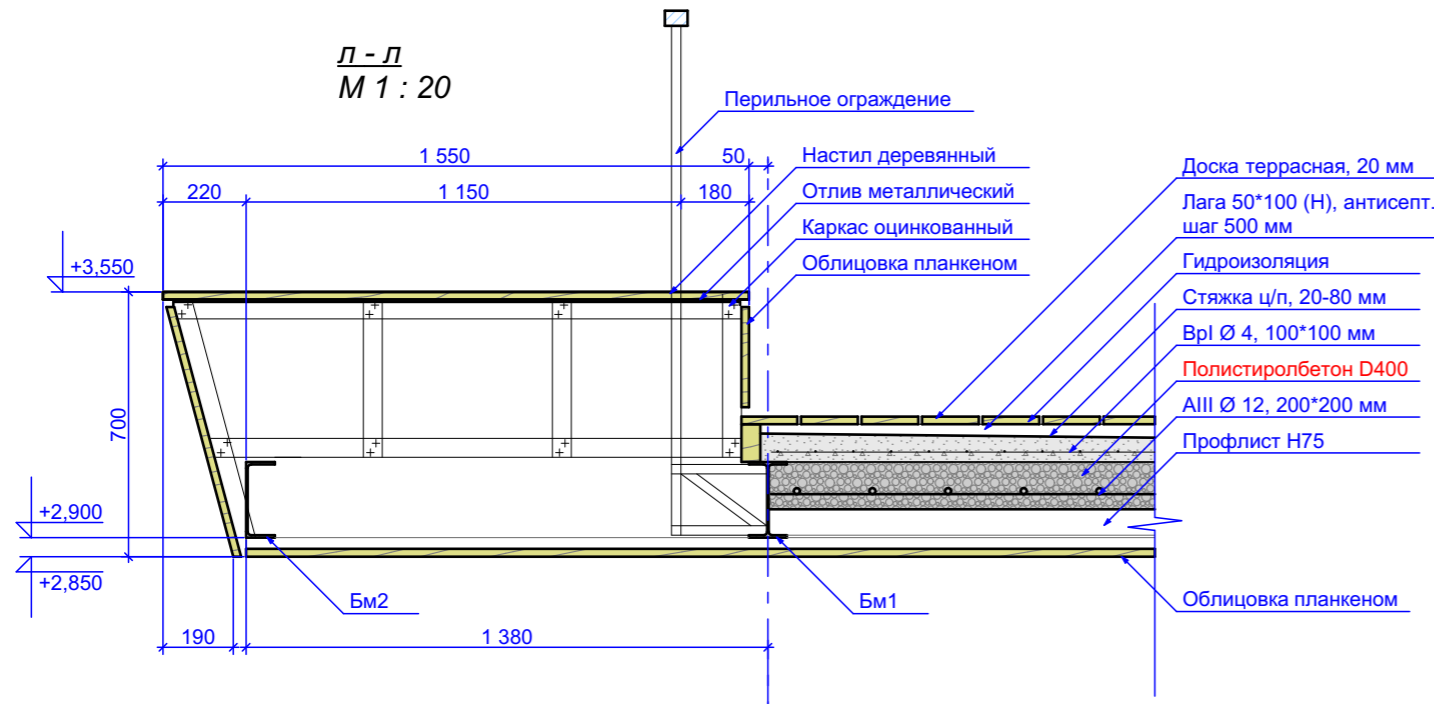

Спецификация материалов перекрытия на отм. +2.900

Марка поз.	Обозначение	Наименование	Кол.	Масса ед. кг	Примеч.
	Технониколь	Технозласт ЭКП	106,4		кв.м
	Технониколь	Унифлекс ВЕНТ ЭПВ	106,4		кв.м
	Технониколь	Бикрозласт ТПП	106,4		кв.м
	Технониколь	Праймер битумный 01	32		литр.
Бм1	ГОСТ 8240-97	Дв. №20Б1, общ. длина	п.м. 105	22,4	2352 кг
Бм2	ГОСТ 8240-97	Шв. №20, общ. длина	п.м. 57,8	21	1212,2 кг
	ГОСТ 24045-94	Пр.лист Н-75-0,8, общ. площ., кв.м.	188,7	7,4	1396,4 кг
	ГОСТ 5781-82	Арматура AIII Ø 12	п.м. 1980	0,888	1758,3 кг
	ГОСТ 33929-2016	Полистиролбетон D400	куб.м. 30,2		
	ГОСТ 14918-80	Лист оцинк.- 0,7, общ. площадь	9,28		
	ГОСТ 4981-87	Доска 50*100 мм, общ.длина, п.м.	213		1,1 куб.м
		Доска террасная**	106,4		кв.м.
	Стандартпарк	Лоток PolyMax Basic, арт. 8000	18,7		п.м.
	ГОСТ 15588-2014	ЭППС, 150 мм (100+50 мм)	7,4		куб.м.
	ГОСТ 15588-2014	ЭППС, 50 мм	0,4		куб.м.
	ГОСТ 5781-82	ВрI Ø 4	п.м. 2128	0,14	298 кг
	ГОСТ 26633-2015	Стяжка ц/п, марка М200	8,5		куб.м.

* без запаса на крой и перевязку
 ** учтена так же в спецификации материалов фасада

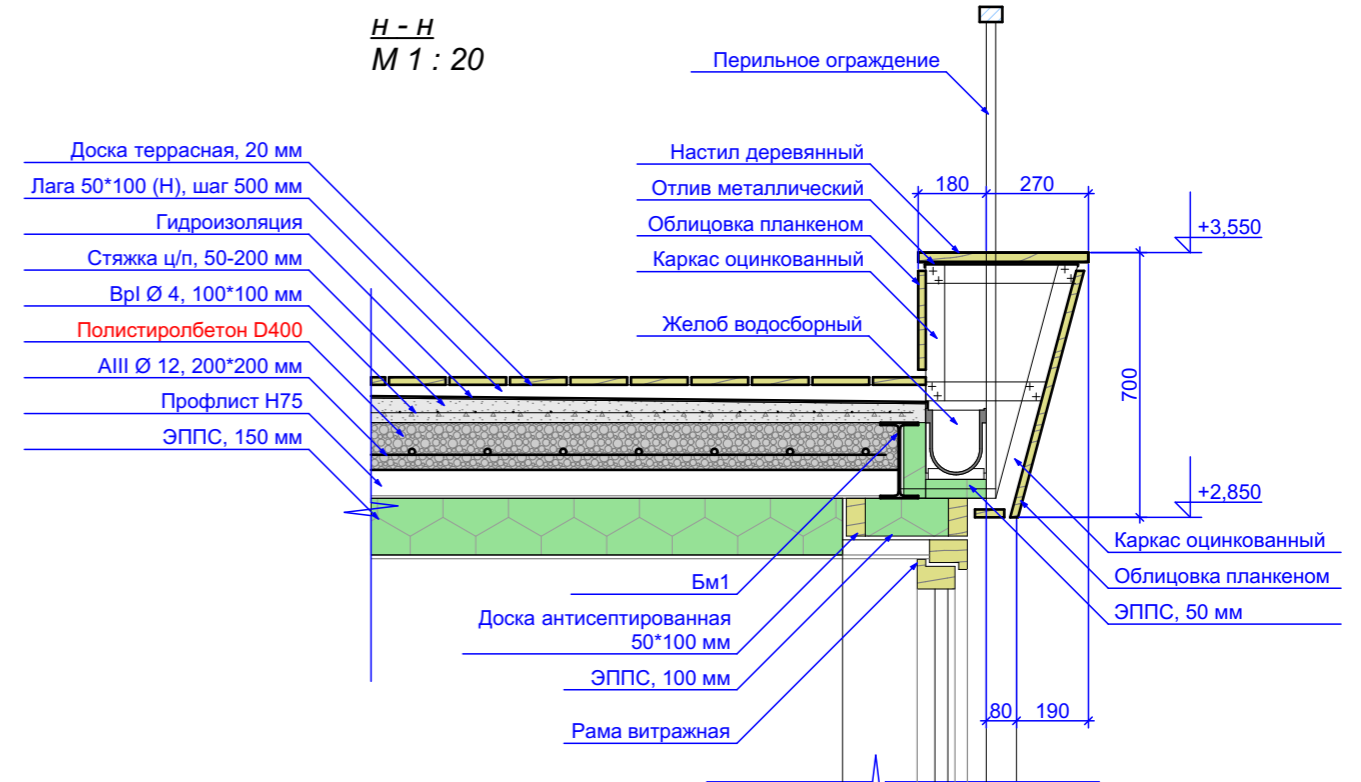

- Общие данные - см. лист 01, общие указания - см. лист 02.
- Сечения маркированы на листах 27, 30.

					Заказчик: Алексенко Е.В.			
					Индивидуальный жилой дом в пос. Заповедник, парк Сокол, уч. 152, Сысертского р-на, Свердловской обл., к.н. 66:25:2721002:245			
изм.	кол.уч	Лист N док.	Подпись	Дата	Жилой дом	Стадия	Лист	Листов
Разработал		Шешуков		09.20		Р	28	
Проверил		Ярковая		09.20				
ГАП		Шешуков		09.20				
Н.контроль		Ярковая		09.20				
					Сечения л - л ... н - н, М 1 : 20			
					Шешуков П.В. архитектурная мастерская			

Име № подл. Подпись и дата. Взам. инв. №

План покрытия на отм. +5,900
М 1 : 100

Спецификация материалов перекрытия на отм. +5,900

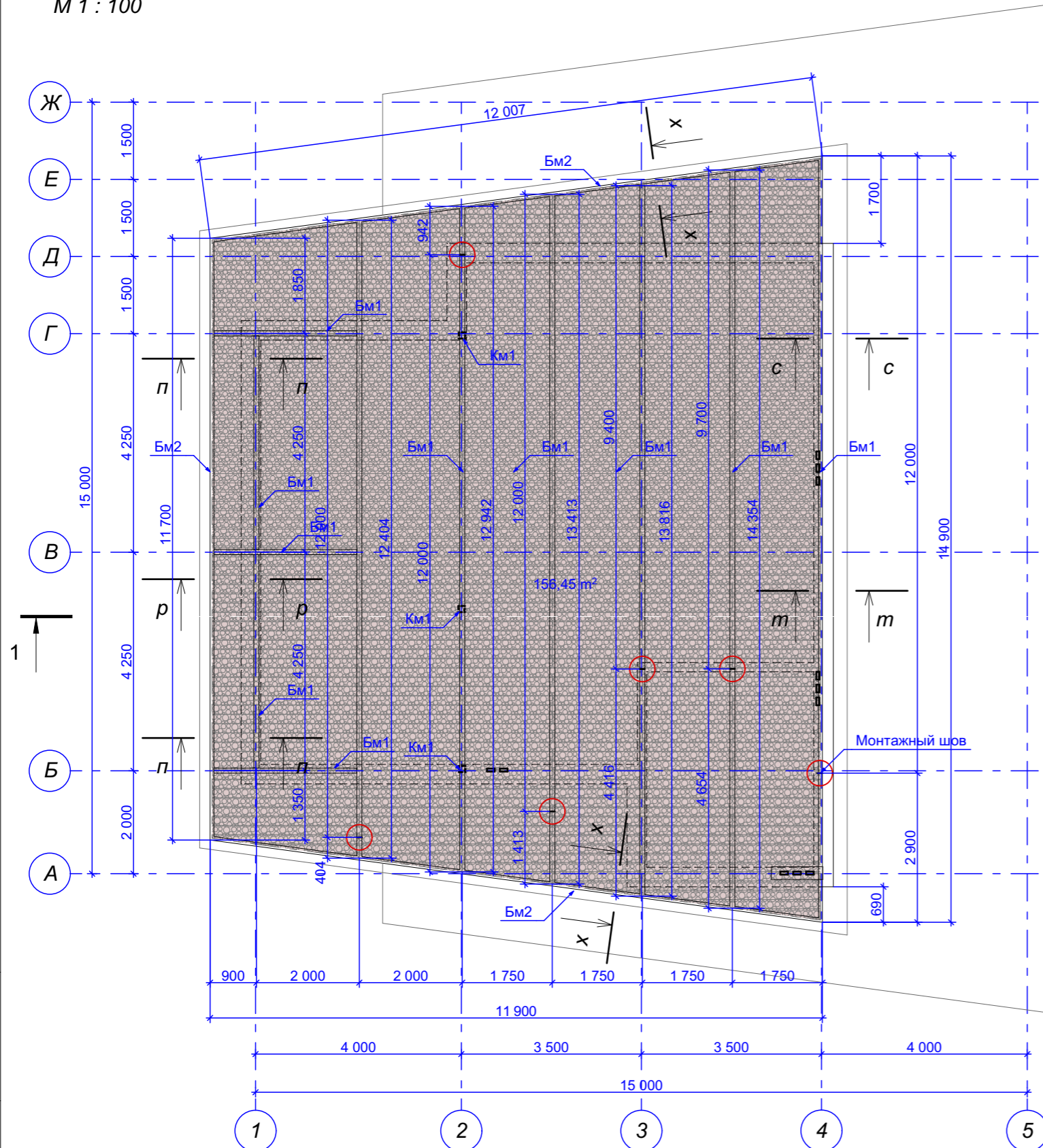

Марка поз.	Обозначение	Наименование	Кол.	Масса ед. кг	Примеч.
	Технониколь	Техноэласт ЭКП	156,5		кв.м
	Технониколь	Унифлекс ВЕНТ ЭПВ	156,5		кв.м
	Технониколь	Бикроэласт ТПП	156,5		кв.м
	Технониколь	Праймер битумный 01	47		литр.
Бм1	ГОСТ 8240-97	Дв. №20Б1, общ. длина	п.м.	98,8	22,4 2213,12 кг
Бм2	ГОСТ 8240-97	Шв. №20, общ. длина	п.м.	35,7	21 749,7 кг
	ГОСТ 24045-94	Пр.лист Н-75-0,8, общ. площ., кв.м.	156,5	7,4	1158,1 кг
	ГОСТ 5781-82	Арматура АIII Ø 12	п.м.	1565	0,888 1389,72 кг
	ГОСТ 33929-2016	Полистиролбетон D400	куб.м.	25,1	
	ГОСТ 14918-80	Лист оцинк.- 0,7, общ. площадь	14		кв.м.
	Стандартпарк	Лоток PolyMax Basic, арт. 8000	14,8		п.м.
	ГОСТ 15588-2014	ЭППС, 200 мм (100+100 мм)	31,3		куб.м.
	ГОСТ 15588-2014	ЭППС, 50 мм	4,2		куб.м.
	ГОСТ 5781-82	Вр1 Ø 4	п.м.	3130	0,14 438,2 кг
	ГОСТ 26633-2015	Стяжка ц/п, марка М200	15,6		куб.м.
	ГОСТ 18124-95	Лист асбестоцементный, 10 мм	35,6		кв.м.

* без запаса на крой и перевязку
** учтена так же в спецификации материалов фасада

- Общие данные - см. лист 01, общие указания - см. лист 01.
- Сечения - см. лист 30, 31.

Име № подл. Подпись и дата. Взам. инв. №

Условные обозначения:



Монтажный шов балок из прокатного профиля

Заказчик: Алексенко Е.В.

Индивидуальный жилой дом
в пос. Заповедник, парк Сокол, уч. 152, Сысертского р-на,
Свердловской обл., к.н. 66:25:2721002:245

изм.	кол.уч	Лист N док.	Подпись	Дата
Разработал		Шешуков		09.20
Проверил		Ярковая		09.20
ГАП		Шешуков		09.20
Н.контроль		Ярковая		09.20

Жилой дом

Стадия	Лист	Листов
Р	29	

План покрытия на отм.+5,900, М 1 : 100

Шешуков П.В.
архитектурная мастерская

План кровли
М 1 : 100

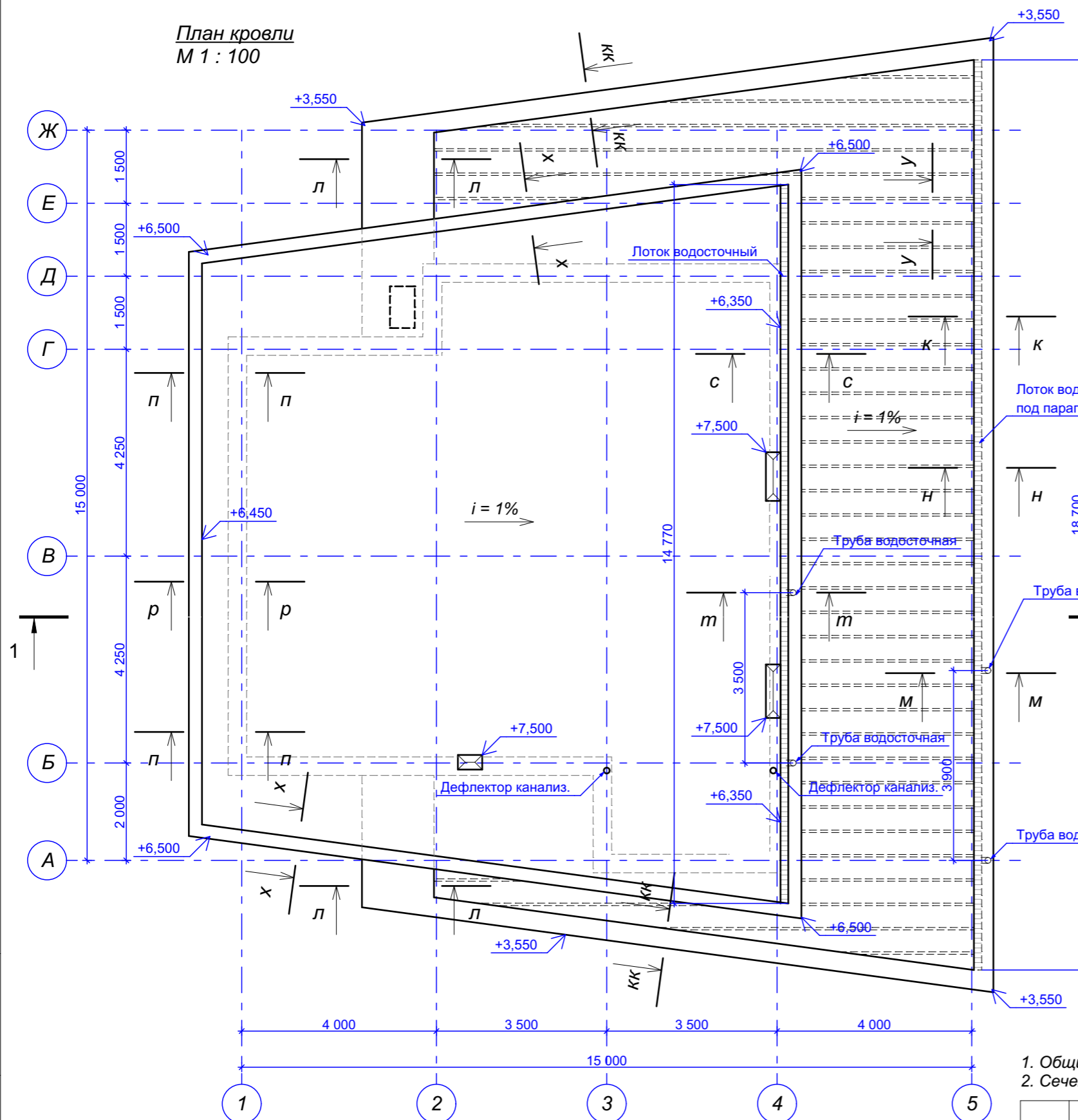

Y-Y
М 1 : 20

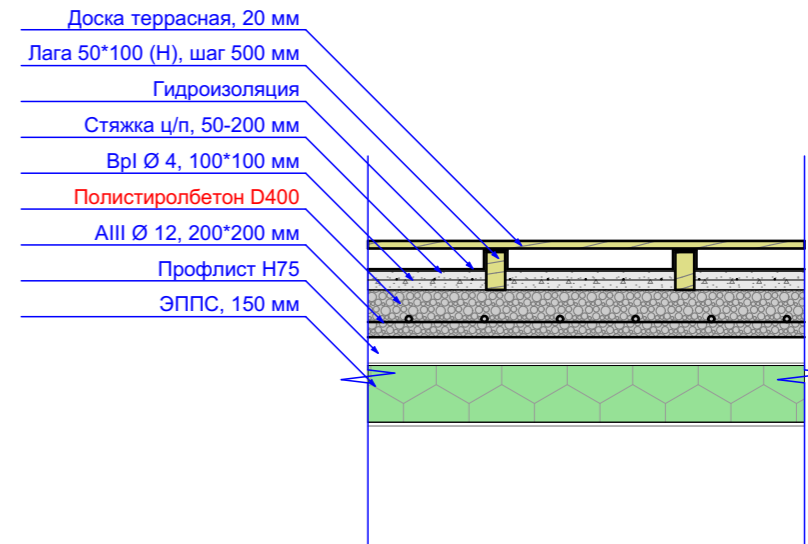

X-X
М 1 : 20

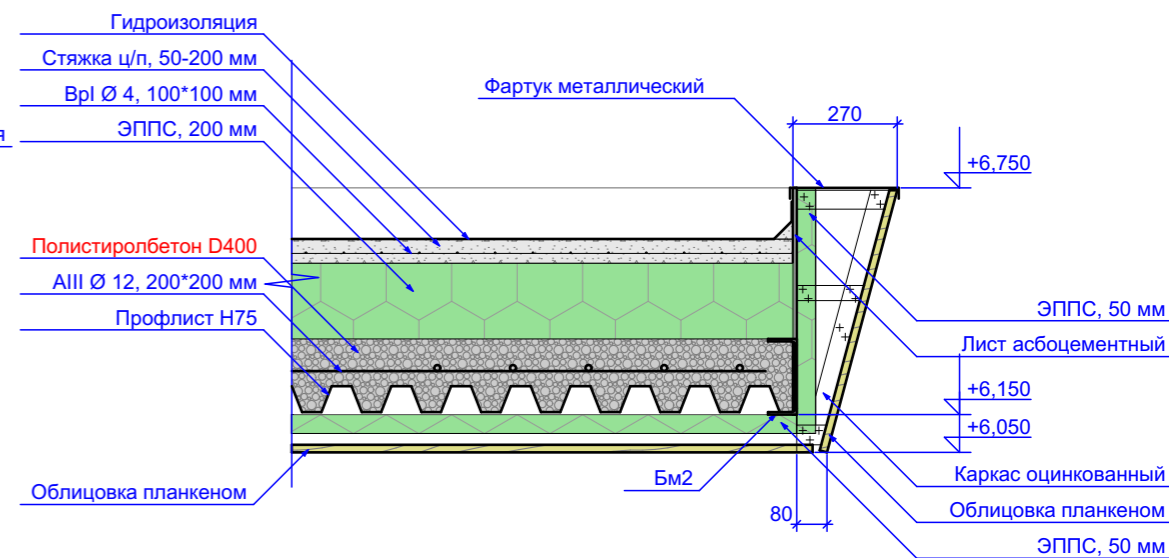

1. Общие данные - см. лист 01, общие указания - см. лист 02.
2. Сечения - см. листы 28, 29, 31.

Име № подл.	Подпись и дата	Взам. инв. №

изм.	кол.уч	Лист N док.	Подпись	Дата
Разработал		Шешуков		09.20
Проверил		Ярковая		09.20
ГАП		Шешуков		09.20
Н.контроль		Ярковая		09.20

Заказчик: Алексенко Е.В.		
Индивидуальный жилой дом в пос. Заповедник, парк Сокол, уч. 152, Сысертского р-на, Свердловской обл., к.н. 66:25:2721002:245		
Жилой дом	Стадия Р	Лист 30
План кровли, М 1 : 100	Шешуков П.В. архитектурная мастерская	

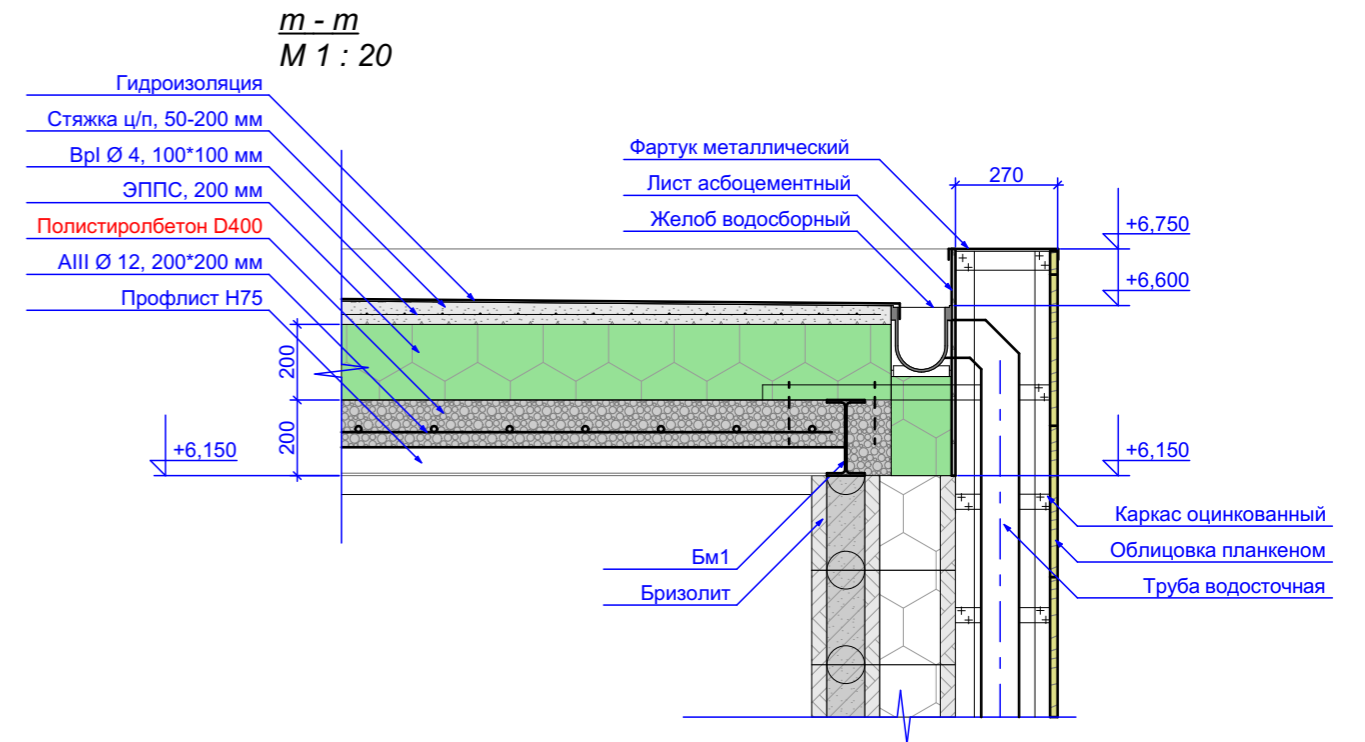
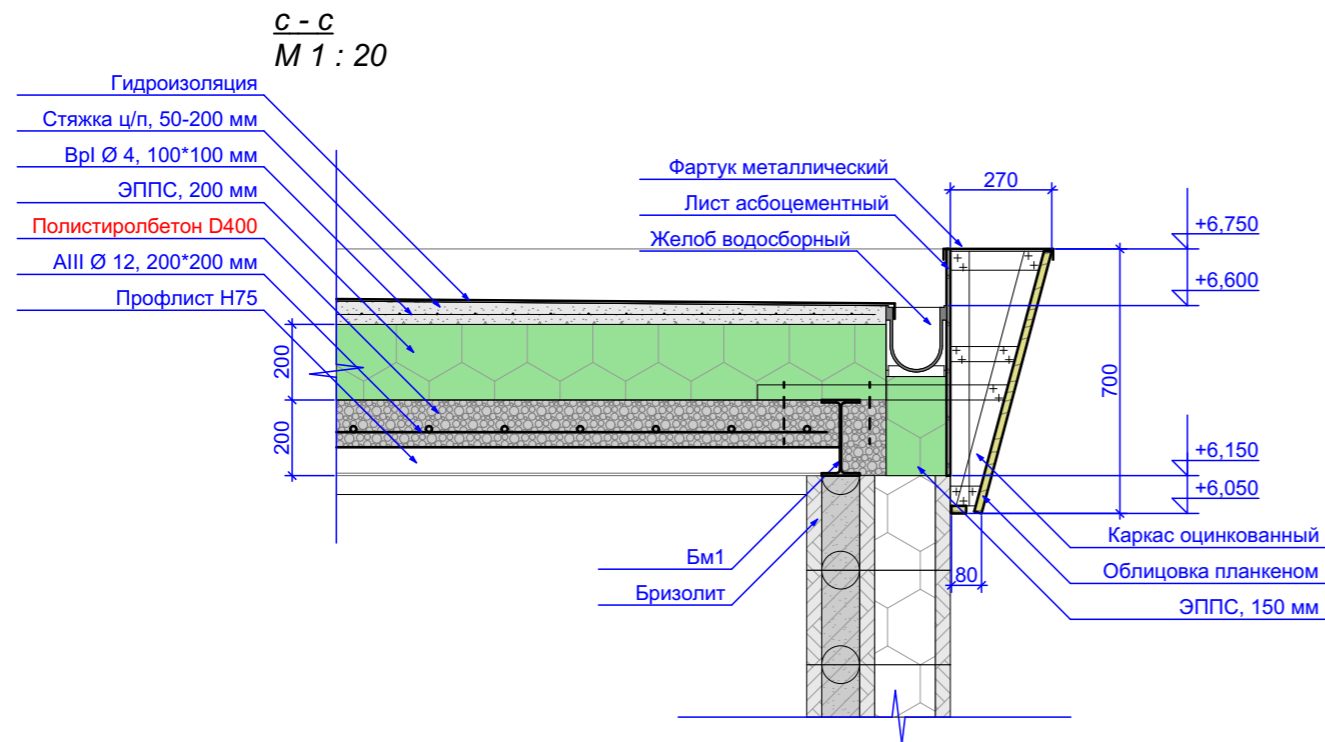
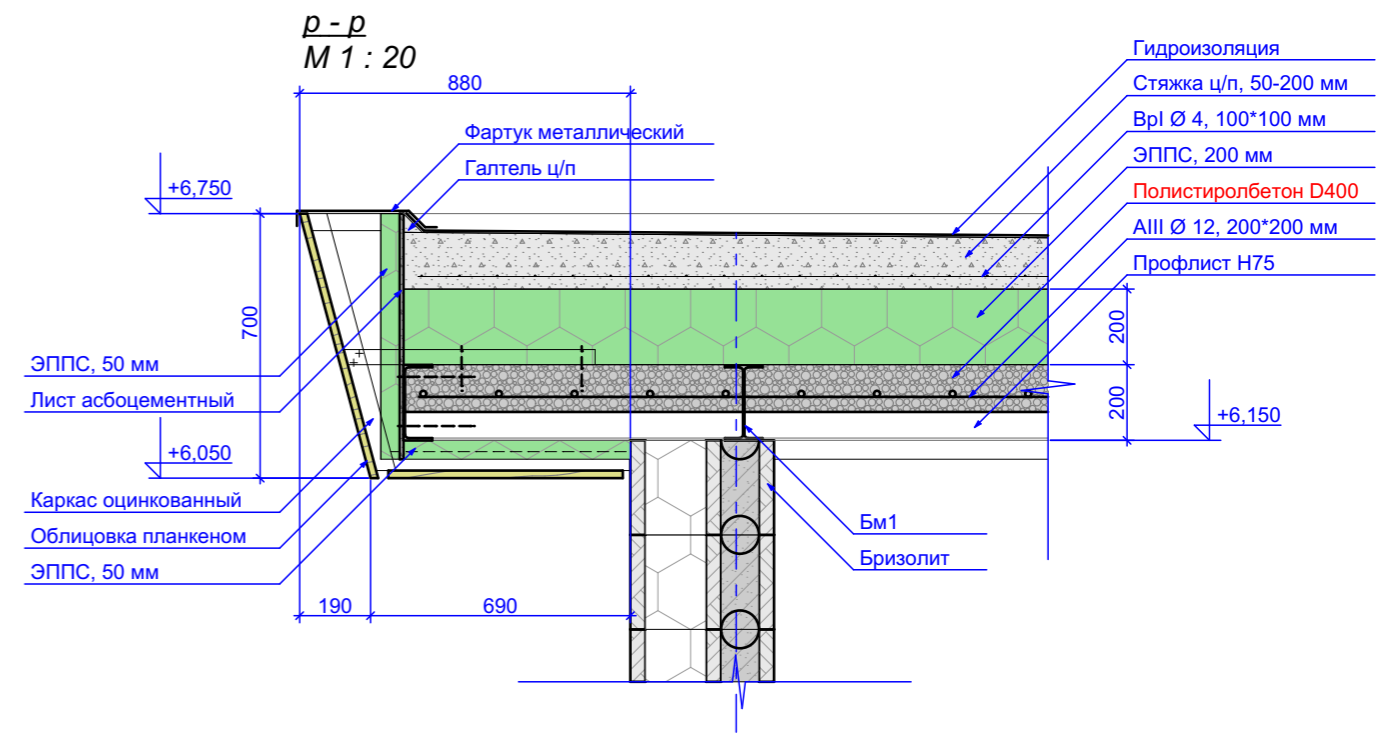
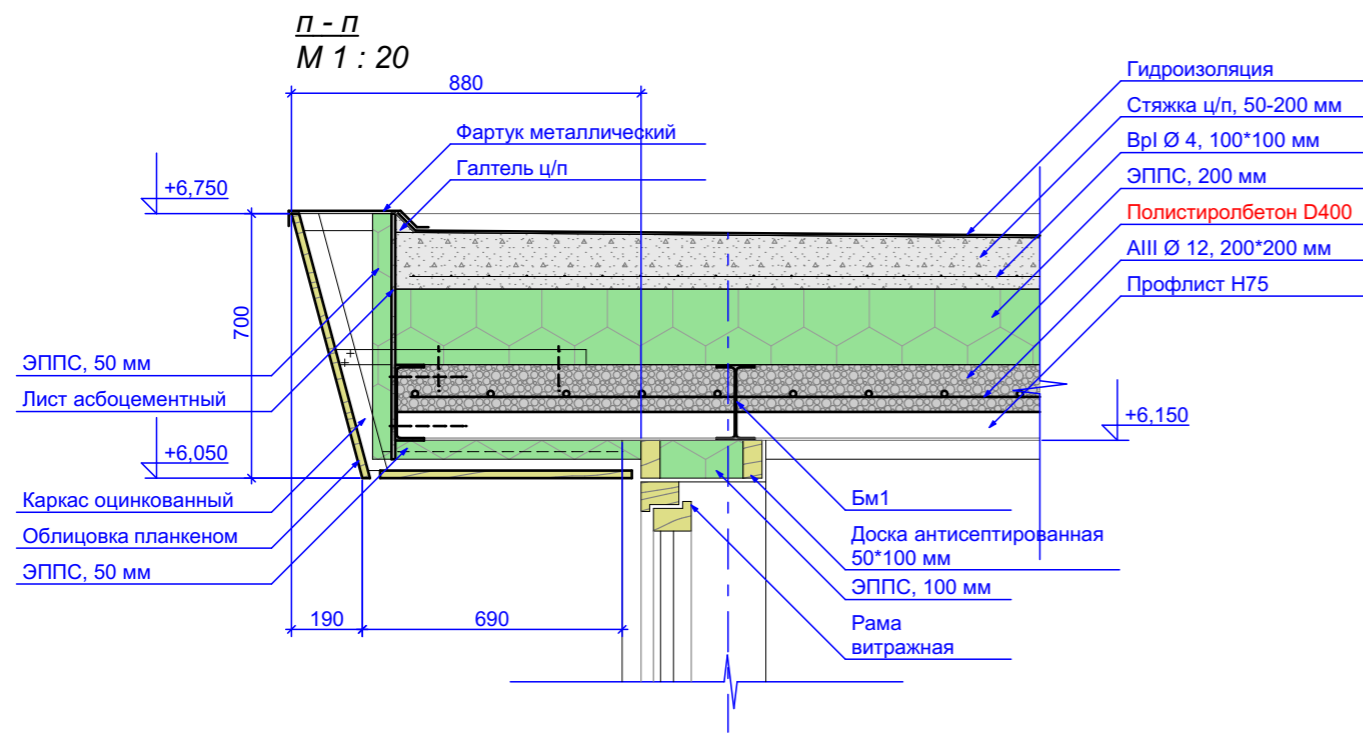

1. Общие данные - см. лист 01, общие указания - см. лист 02.
2. Сечения маркированы на листах 29, 30.

Заказчик: Алексенко Е.В.

Индивидуальный жилой дом
в пос. Заповедник, парк Сокол, уч. 152, Сысертского р-на,
Свердловской обл., к.н. 66:25:2721002:245

изм.	кол.уч	Лист N док.	Подпись	Дата
Разработал		Шешуков		09.20
Проверил		Ярковая		09.20
ГАП		Шешуков		09.20
Н.контроль		Ярковая		09.20

Жилой дом

Стадия	Лист	Листов
Р	31	

Сечения п - п ... т - т, М 1 : 20

Шешуков П.В.
архитектурная мастерская

Име № подл. Подпись и дата. Взам. инв. №

Витраж В2 (1 шт.)

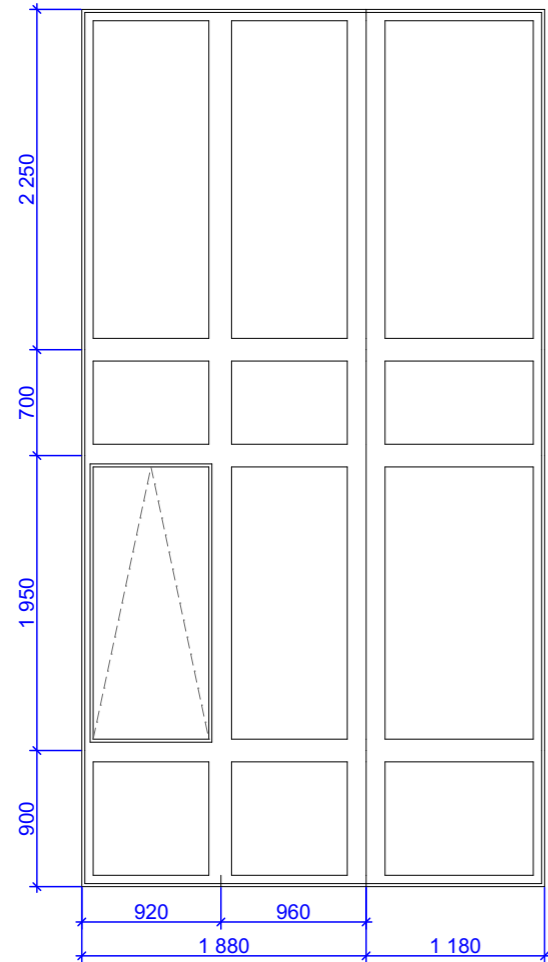

Витраж В1 (1 шт.)

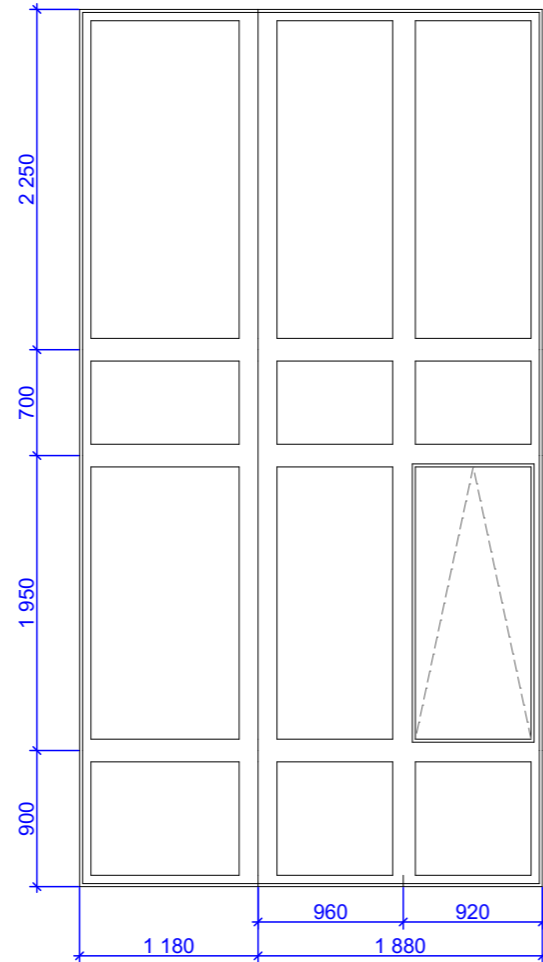

О1 (5 шт.)

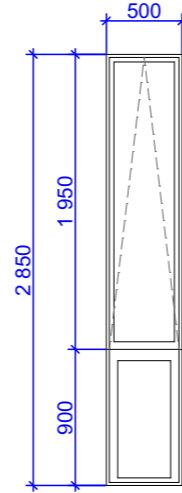

О3 (2 шт.)

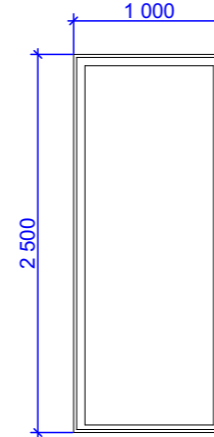

О2 (2 шт.)

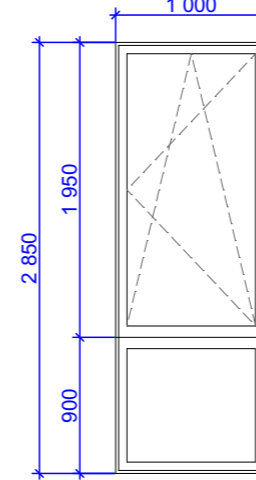

ДБ1 (6 шт.)

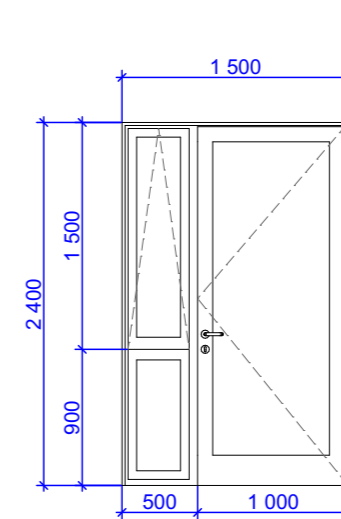

ДБ2 (1 шт.)

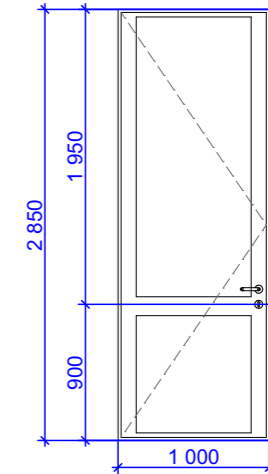

Дн1 (1 шт.)

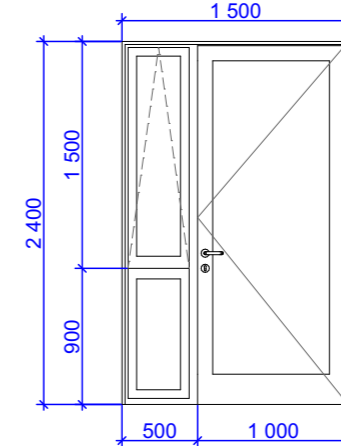

Дн2 (1 шт.)

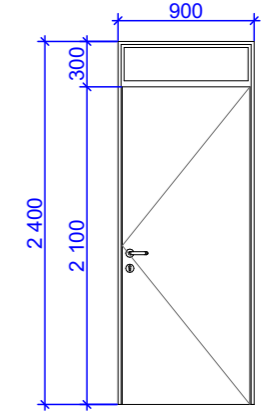

Витраж В2. план

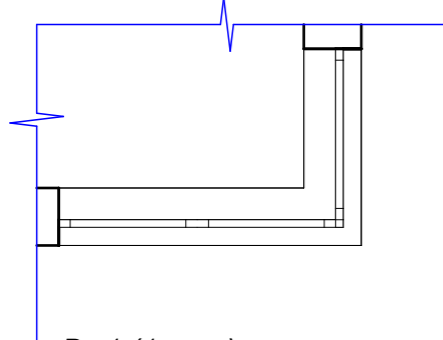

Витраж В1. план

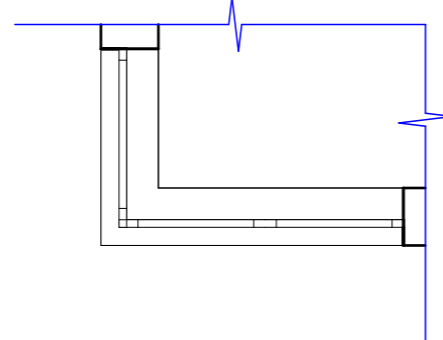

ВМ1 (1 шт.)

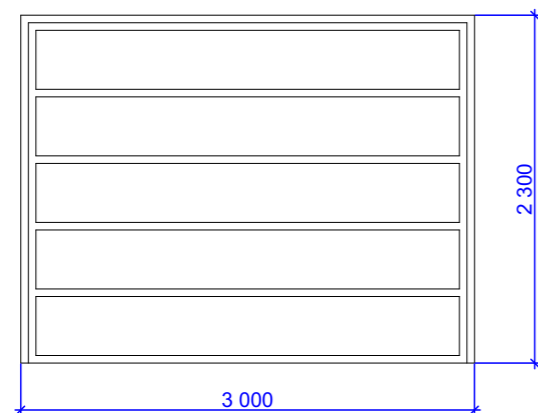

1. Общие данные - см. лист 01, общие указания - см. лист 02.
2. Окна и двери выполнить в теплом пластиковом профиле серого цвета.

					Заказчик: Алексенко Е.В.			
					Индивидуальный жилой дом в пос. Заповедник, парк Сокол, уч. 152, Сысертского р-на, Свердловской обл., к.н. 66:25:2721002:245			
изм.	кол.уч	Лист N док.	Подпись	Дата	Жилой дом	Стадия	Лист	Листов
Разработал		Шешуков		09.20		Р	32	
Проверил		Ярковая		09.20				
ГАП		Шешуков		09.20	Эскизы заполнения дверных и оконных проемов, М 1 : 50			
Н.контроль		Ярковая		09.20				
					Шешуков П.В. архитектурная мастерская			

Име № подл.	Подпись и дата	Взам. инв. №

Развертка металлоконструкций по оси 4
М 1 : 100

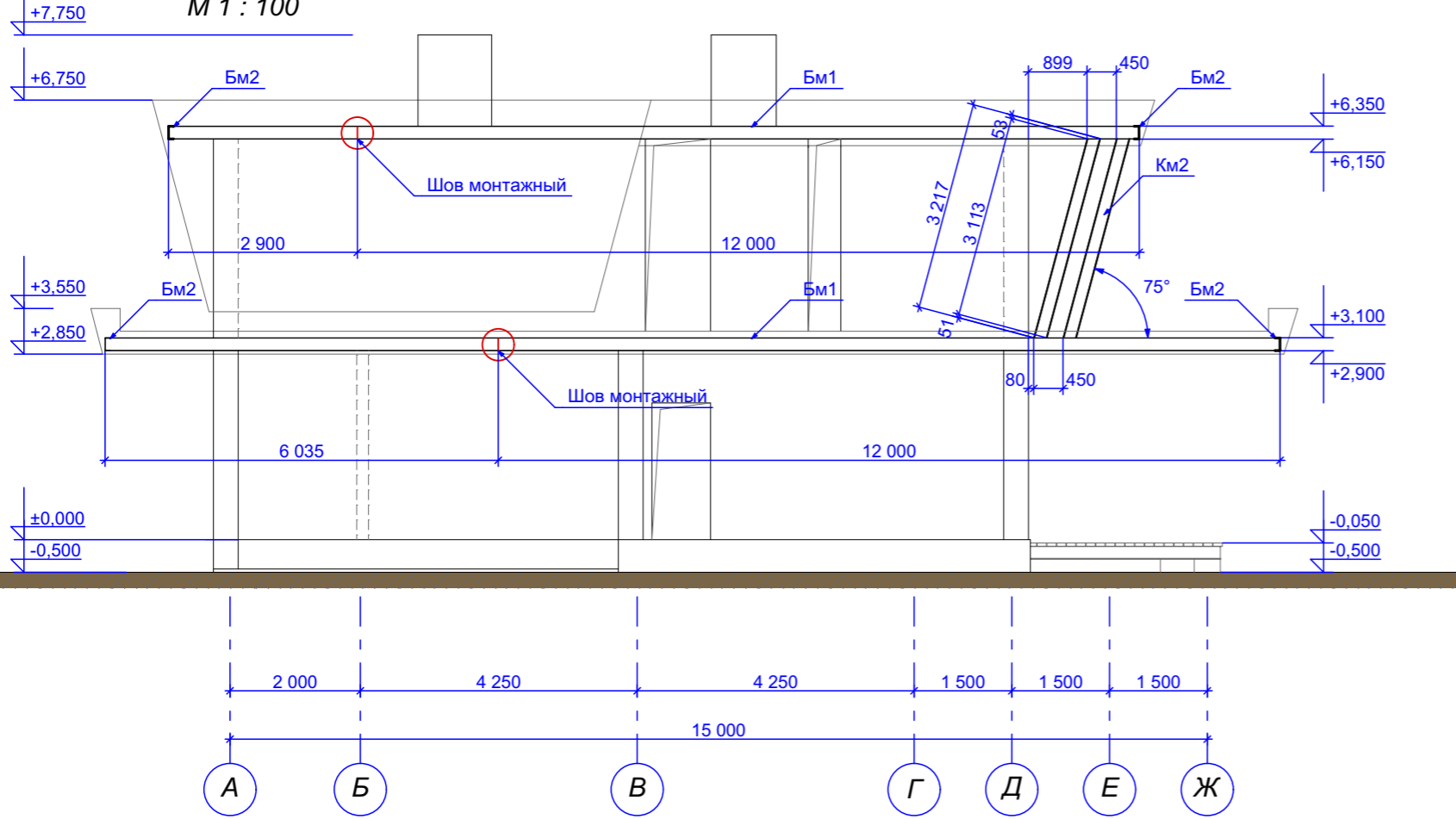

Развертка металлоконструкций по оси 5
М 1 : 100

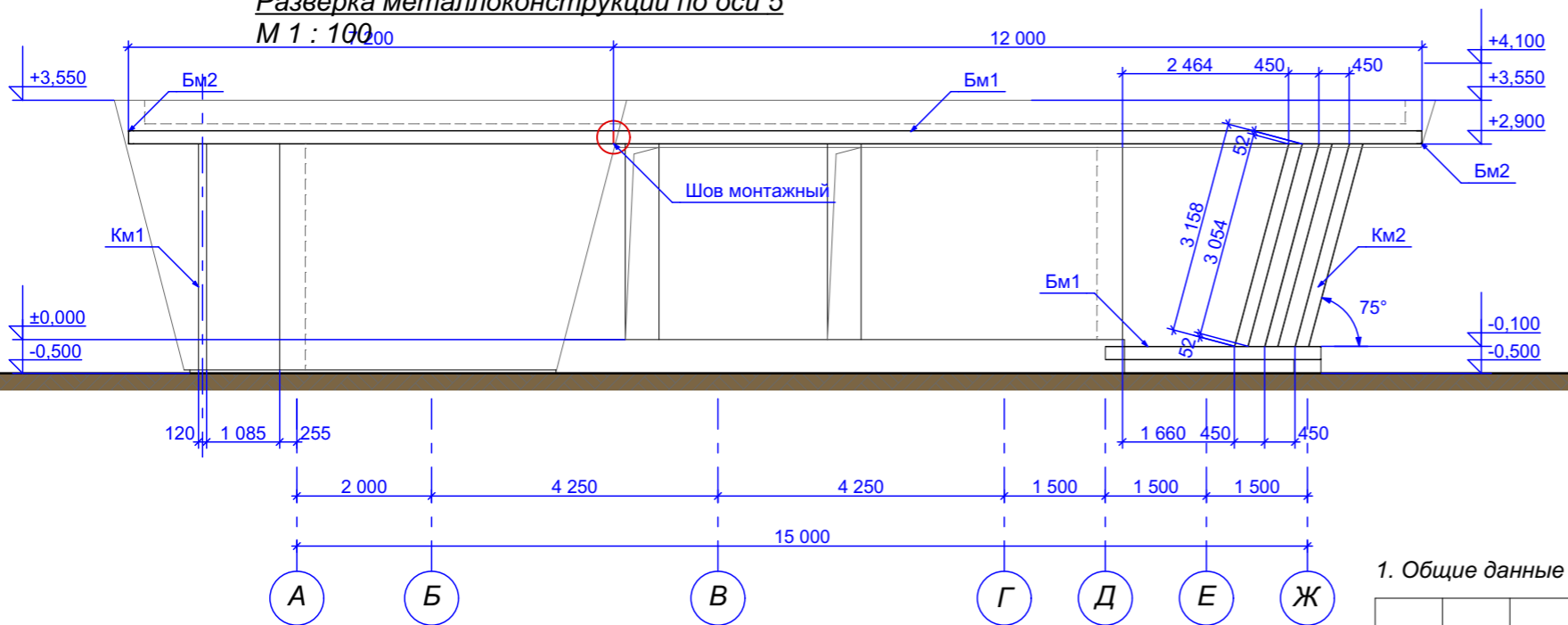

1. Общие данные - см. лист 01, общие указания - см. лист 02.

					Заказчик: Алексенко Е.В.			
					Индивидуальный жилой дом в пос. Заповедник, парк Сокол, уч. 152, Сысертского р-на, Свердловской обл., к.н. 66:25:2721002:245			
изм.	кол.уч	Лист N док.	Подпись	Дата	Жилой дом	Стадия	Лист	Листов
Разработал	Шешуков			09.20		Р	33	
Проверил	Ярковая			09.20				
ГАП	Шешуков			09.20				
Н.контроль	Ярковая			09.20				
					Развертки металлоконструкций по осям 4, 5, М 1 : 100			
					Шешуков П.В. архитектурная мастерская			

Име № подл.	
Подпись и дата	
Взам. инв. №	

Развертка вентканалов по оси Б
М 1 : 100

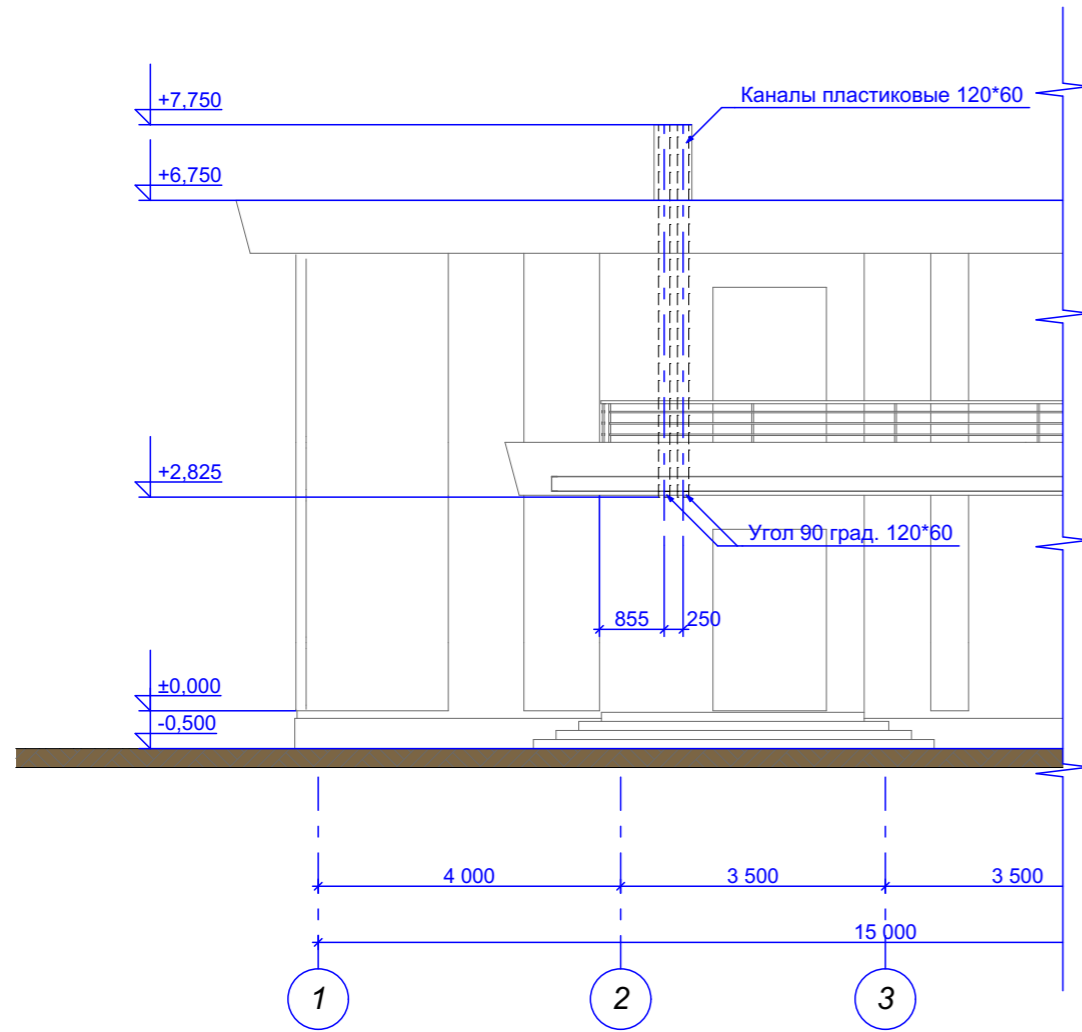

Развертка вентканалов по оси 4
М 1 : 100

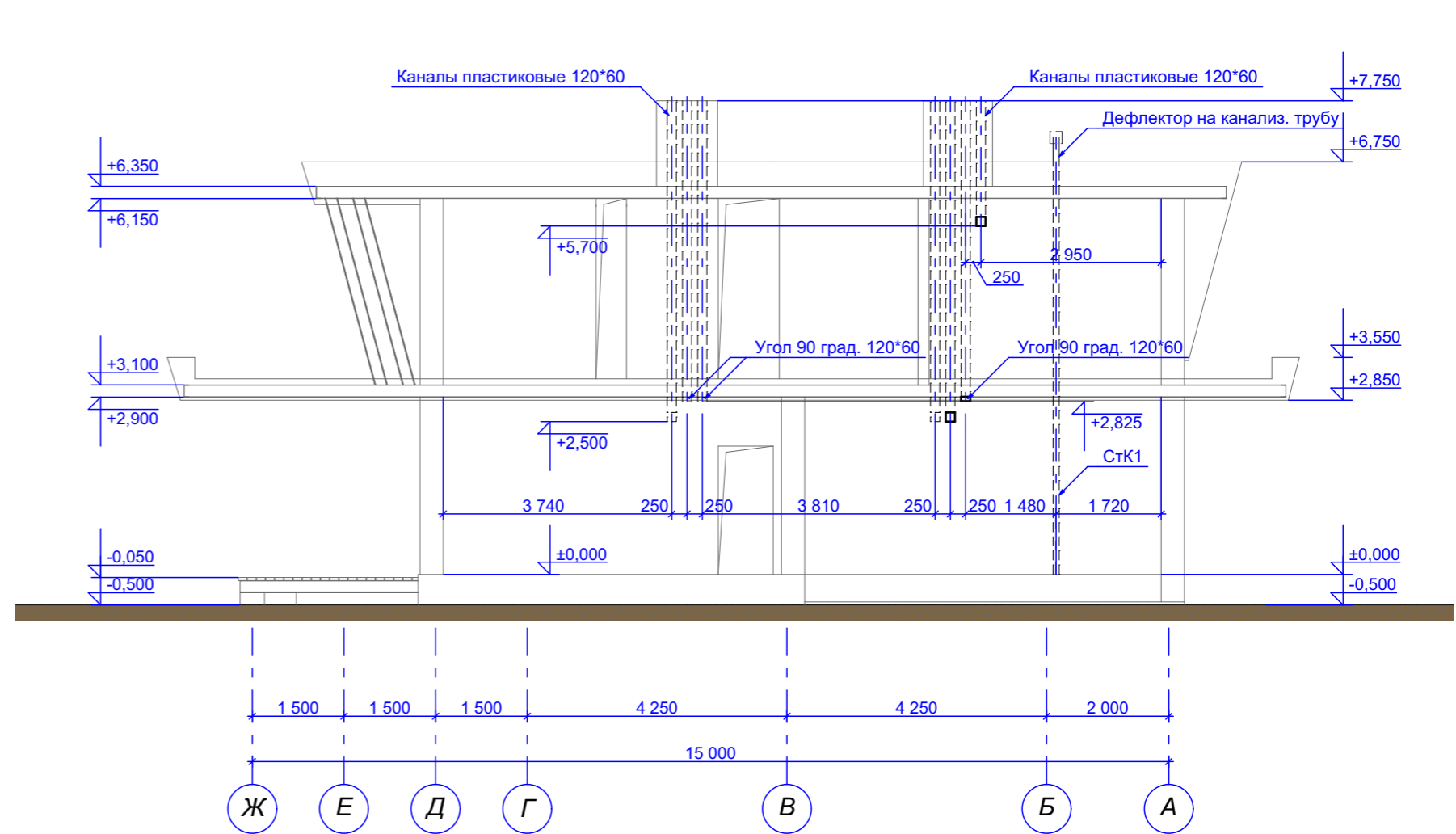

1. Общие данные - см. лист 01, общие указания - см. лист 02.

					Заказчик: Алексенко Е.В.			
					Индивидуальный жилой дом в пос. Заповедник, парк Сокол, уч. 152, Сысертского р-на, Свердловской обл., к.н. 66:25:2721002:245			
изм.	кол.уч	Лист N док.	Подпись	Дата	Жилой дом	Стадия	Лист	Листов
Разработал		Шешуков		09.20		Р	34	
Проверил		Ярковая		09.20				
ГАП		Шешуков		09.20	Развертки вентканалов по осям Б, 4, М 1 : 100			
Н.контроль		Ярковая		09.20				
					Шешуков П.В. архитектурная мастерская			

Име № подл.	Подпись и дата	Взам. инв. №

Схема размещения сантехприборов 1-го этажа
М 1 : 100

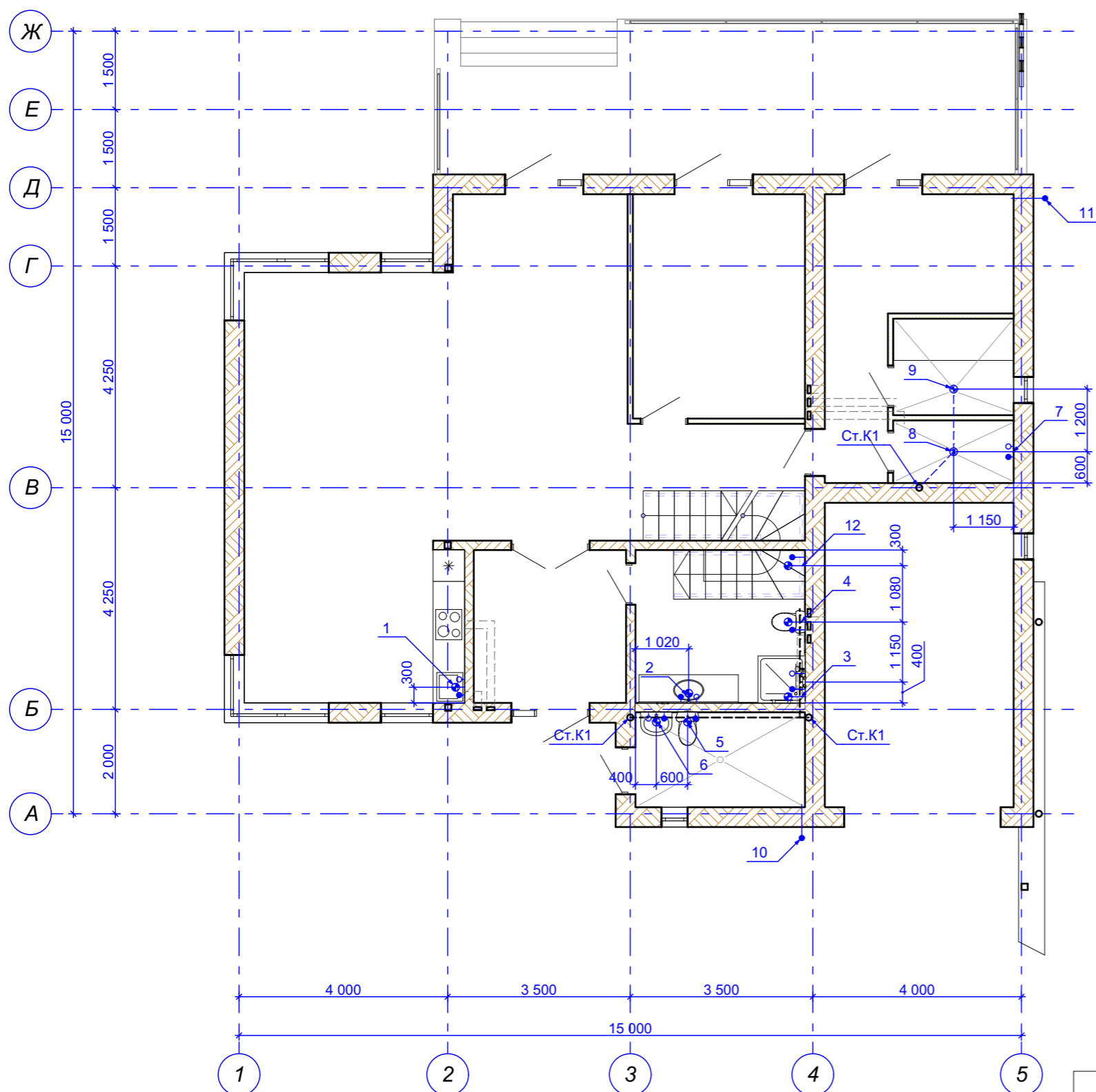

Условные обозначения

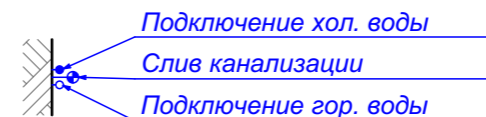

1. Подключение смесителя кухонной мойки, $H=+0,600$, на стене, водорозетка, вентили 1/2";
Слив кухонной мойки $D=50$ мм, $H=+0,500$, на стене;
2. Подключение смесителя умывальника, $H=+0,600$, на стене;
Слив умывальника 50 мм, $H=+0,500$, на стене;
3. Подключение душевой кабины, $H=+1,100$, на стене, водорозетка, вентили 1/2";
Слив душевой кабины $D=50$ мм, на полу;
4. Подключение унитаза, вентиль 1/2", $H=+0,200$, на стене;
Слив унитаза 100 мм, $H=+0,150$;
5. Подключение унитаза, вентиль 1/2", $H=+0,200$, на стене;
Слив унитаза 100 мм, $H=+0,150$;
6. Подключение смесителя умывальника, $H=+0,600$, на стене;
Слив умывальника 50 мм, $H=+0,500$, на стене;
7. Подключение смесителя душа, $H=+1,100$, на стене, водорозетка, вентили 1/2";
8. Трап душевой $D=50$ мм, на полу;
9. Трап парной $D=50$ мм, на полу;
10. Подключение полива $H=+0,600$, на стене снаружи, вентиль 1/2";
предусмотреть отсечной кран и слив из трубы внутри помещения;
11. Подключение полива $H=+0,600$, на стене снаружи, вентиль 1/2";
предусмотреть отсечной кран и слив из трубы внутри помещения;
12. Подключение стиральной машины $H=+0,600$, на стене, вентиль 3/4"
Слив стиральной машины 50 мм, $H=+0,500$, на стене, сифон с водяным затвором

Име № подл.	Взам. инв. №

					Заказчик: Алексенко Е.В.			
					Индивидуальный жилой дом в пос. Заповедник, парк Сокол, уч. 152, Сысертского р-на, Свердловской обл., к.н. 66:25:2721002:245			
изм.	кол.уч	Лист N док.	Подпись	Дата	Жилой дом	Стадия	Лист	Листов
Разработал		Шешуков		09.20		Р	35	
Проверил		Ярковая		09.20				
ГАП		Шешуков		09.20	Схема размещения сантехприборов 1-го этажа, М 1 : 100			
Н.контроль		Ярковая		09.20				
					Шешуков П.В. архитектурная мастерская			

Схема размещения сантехприборов 2-го этажа
М 1 : 100

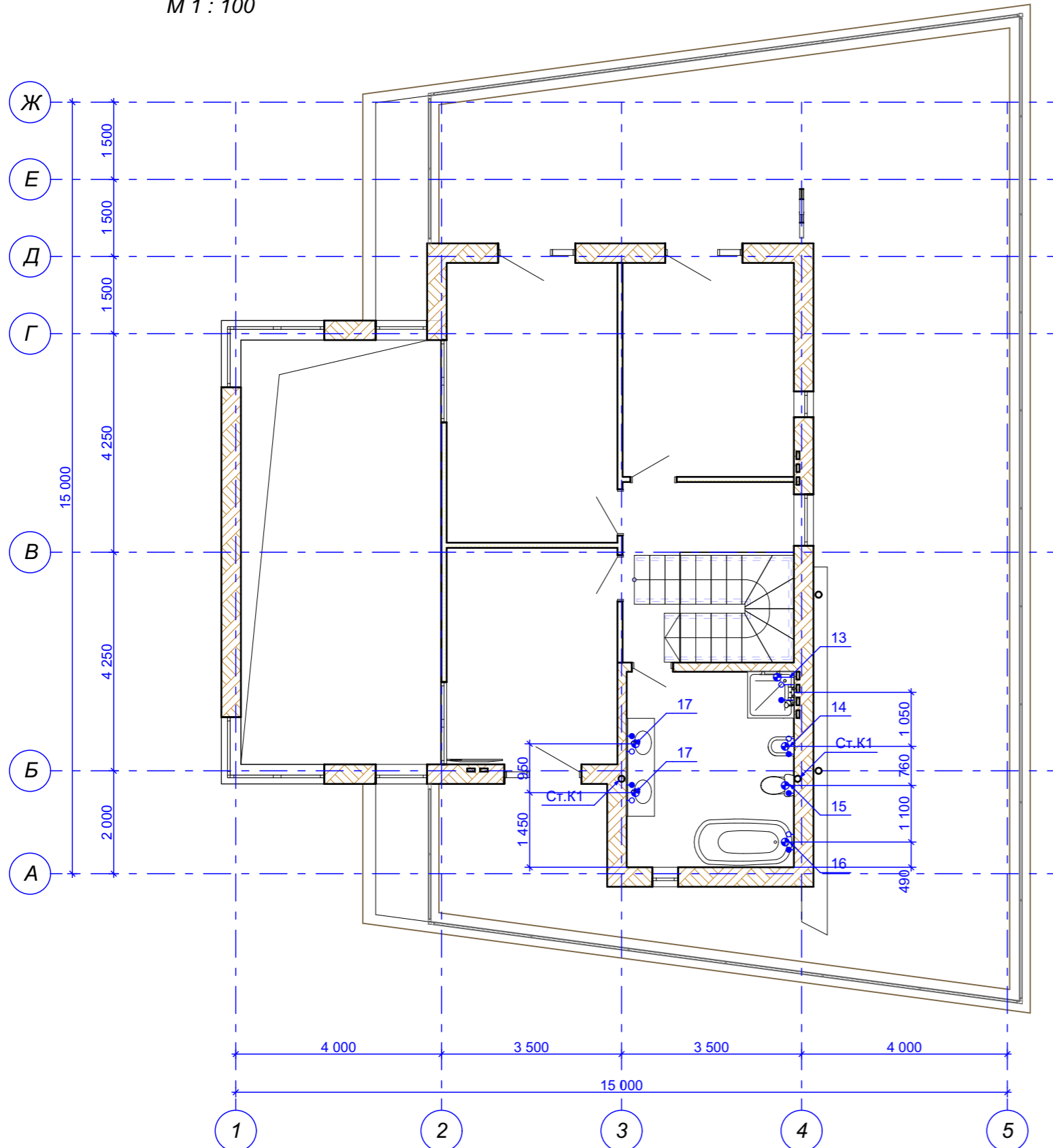

Условные обозначения

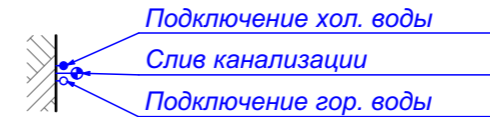

- 13. Подключение душевой кабины, $H=+1,100$, на стене, водорозетка, вентили 1/2";
Слив душевой кабины $D=50$ мм, на полу;
- 14. Подключение биде, $H=+0,200$, на стене, водорозетка, вентили 1/2";
Слив биде 50 мм, $H=+0,150$;
- 15. Подключение унитаза, вентиль 1/2", $H=+0,200$, на стене;
Слив унитаза 100 мм, $H=+0,150$;
- 16. Подключение смесителя ванны, $H=+1,100$, на стене, водорозетка, вентили 1/2";
Слив ванны $D=50$ мм, $H=+0,150$;
- 17. Подключение смесителя умывальника, $H=+0,600$, на стене;
Слив умывальника 50 мм, $H=+0,500$, на стене;



Име № подл.	Подпись и дата	Взам. инв. №

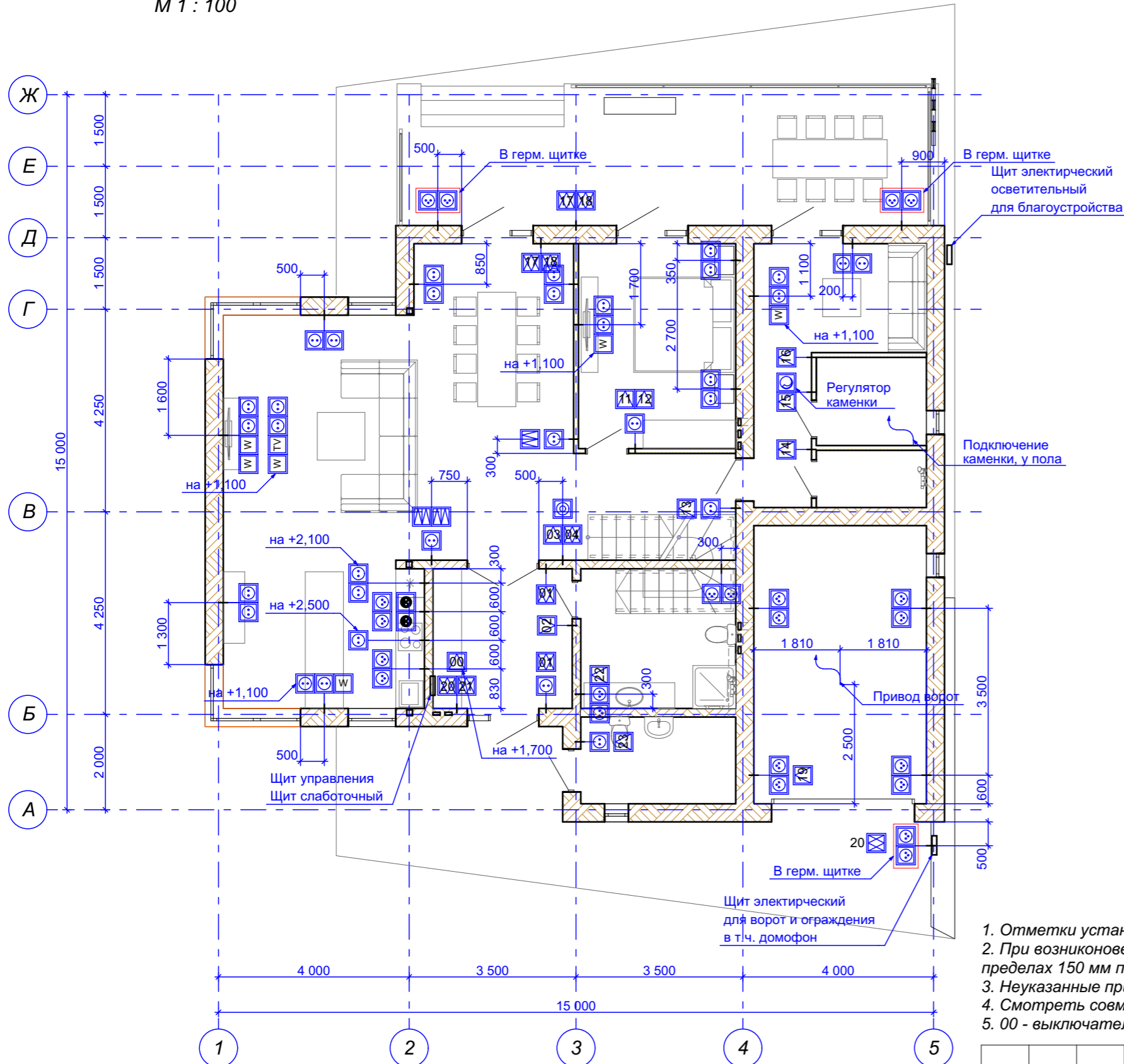

Заказчик: Алексенко Е.В.					
Индивидуальный жилой дом в пос. Заповедник, парк Сокол, уч. 152, Сысертского р-на, Свердловской обл., к.н. 66:25:2721002:245					
изм.	кол.уч	Лист	N док.	Подпись	Дата
Разработал	Шешуков				09.20
Проверил	Ярковая				09.20
ГАП	Шешуков				09.20
Н.контроль	Ярковая				09.20
Жилой дом				Стадия	Лист
Жилой дом				Р	36
Схема размещения сантехприборов 2-го этажа, М 1 : 100				Шешуков П.В. архитектурная мастерская	

Схема размещения электроприборов 1-го этажа
М 1 : 100



Условные обозначения

-  Выключатель одноклавишный H = +0,900
-  Выключатель двухклавишный H = +0,900
-  Диммер (регулятор) H = +0,900
-  Розетка 220 В H = +0,400
-  Розетка влагозащищенная H = +1,100
-  Розетка телевизионная H = +0,400
-  Розетка компьютерная H = +0,400
-  Переключатель H = +0,900
-  Розетка силовая 220 В H = +0,100
-  Видеодомофон H = +1,500

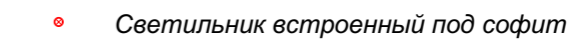
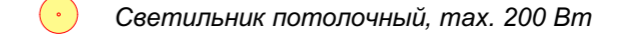
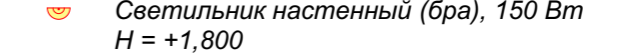
-  Светильник линейный
-  Светильник подвесной (плафон)
-  Светильник встроенный под софит
-  Светильник потолочный, max. 200 Вт
-  Светильник настенный (бра), 150 Вт H = +1,800

1. Отметки установки приборов указаны от чистого пола текущего помещения.
2. При возникновении конструктивных препятствий для установки приборов возможно их смещение в пределах 150 мм по горизонтали
3. Неуказанные привязки выключателей к дверным проемам принять 150 мм
4. Смотреть совместно с листом 38 (Схема размещения светильников)
5. 00 - выключатель на ВСЕ осветительные группы внутри жилого дома.

Име № подл.	Взам. инв. №	Подпись и дата
-------------	--------------	----------------









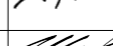

Заказчик: Алексенко Е.В.				
Индивидуальный жилой дом в пос. Заповедник, парк Сокол, уч. 152, Сысертского р-на, Свердловской обл., к.н. 66:25:2721002:245				
изм.	кол.уч	Лист N док.	Подпись	Дата
Разработал		Шешуков		09.20
Проверил		Ярковая		09.20
ГАП		Шешуков		09.20
Н.контроль		Ярковая		09.20
Жилой дом			Стадия	Лист
Жилой дом			Р	37
Схема размещения электроприборов 1-го этажа, М 1 : 100			 Шешуков П.В. архитектурная мастерская	

Схема размещения осветительных приборов 1-го этажа
М 1 : 100

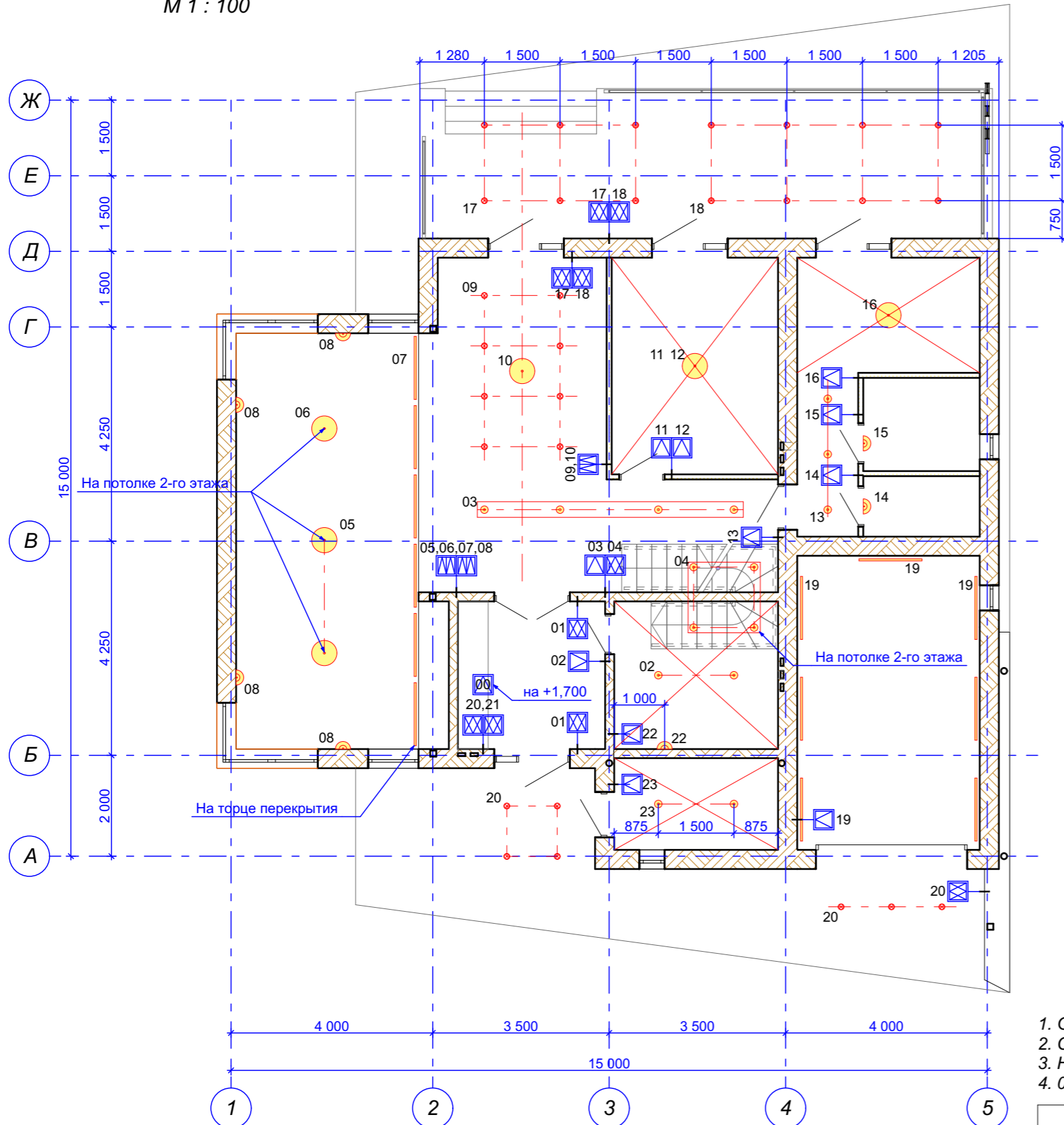

Условные обозначения

-  Выключатель одноклавишный H = +0,900
-  Выключатель двухклавишный H = +0,900
-  Диммер (регулятор) H = +0,900
-  Розетка 220 В H = +0,400
-  Розетка влагозащищенная H = +1,100
-  Розетка телевизионная H = +0,400
-  Розетка компьютерная H = +0,400
-  Переключатель H = +0,900
-  Розетка силовая 220 В H = +0,100
-  Видеодомофон H = +1,500

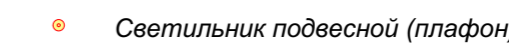
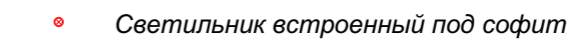
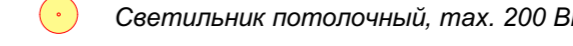
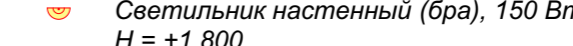
-  Светильник линейный
-  Светильник подвесной (плафон)
-  Светильник встроенный под софит
-  Светильник потолочный, max. 200 Вт
-  Светильник настенный (бра), 150 Вт H = +1,800

1. Отметки установки приборов указаны от чистого пола текущего помещения.
2. Смотреть совместно с листом 36 (Схема размещения электроприборов).
3. Номер на светильнике или группе светильников соответствует номеру выключателя.
4. 00 - выключатель на ВСЕ осветительные группы внутри жилого дома.

Име № подл.	Взам. инв. №	
Подпись и дата		



Заказчик: Алексенко Е.В.				
Индивидуальный жилой дом в пос. Заповедник, парк Сокол, уч. 152, Сысертского р-на, Свердловской обл., к.н. 66:25:2721002:245				
изм.	кол.уч	Лист N док.	Подпись	Дата
Разработал		Шешуков		09.20
Проверил		Ярковая		09.20
ГАП		Шешуков		09.20
Н.контроль		Ярковая		09.20
Жилой дом			Стадия	Лист
Р			38	Листов
Схема размещения осветительных приборов 1-го этажа, М 1 : 100			 Шешуков П.В. архитектурная мастерская	

Схема размещения электроприборов 2-го этажа
М 1 : 100

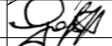
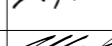

Условные обозначения

- Выключатель одноклавишный H = +0,900
- Выключатель двухклавишный H = +0,900
- Диммер (регулятор) H = +0,900
- Розетка 220 В H = +0,400
- Розетка влагозащищенная H = +1,100
- Розетка телевизионная H = +0,400
- Розетка компьютерная H = +0,400
- Переключатель H = +0,900
- Розетка силовая 220 В H = +0,100
- Видеодомофон H = +1,500

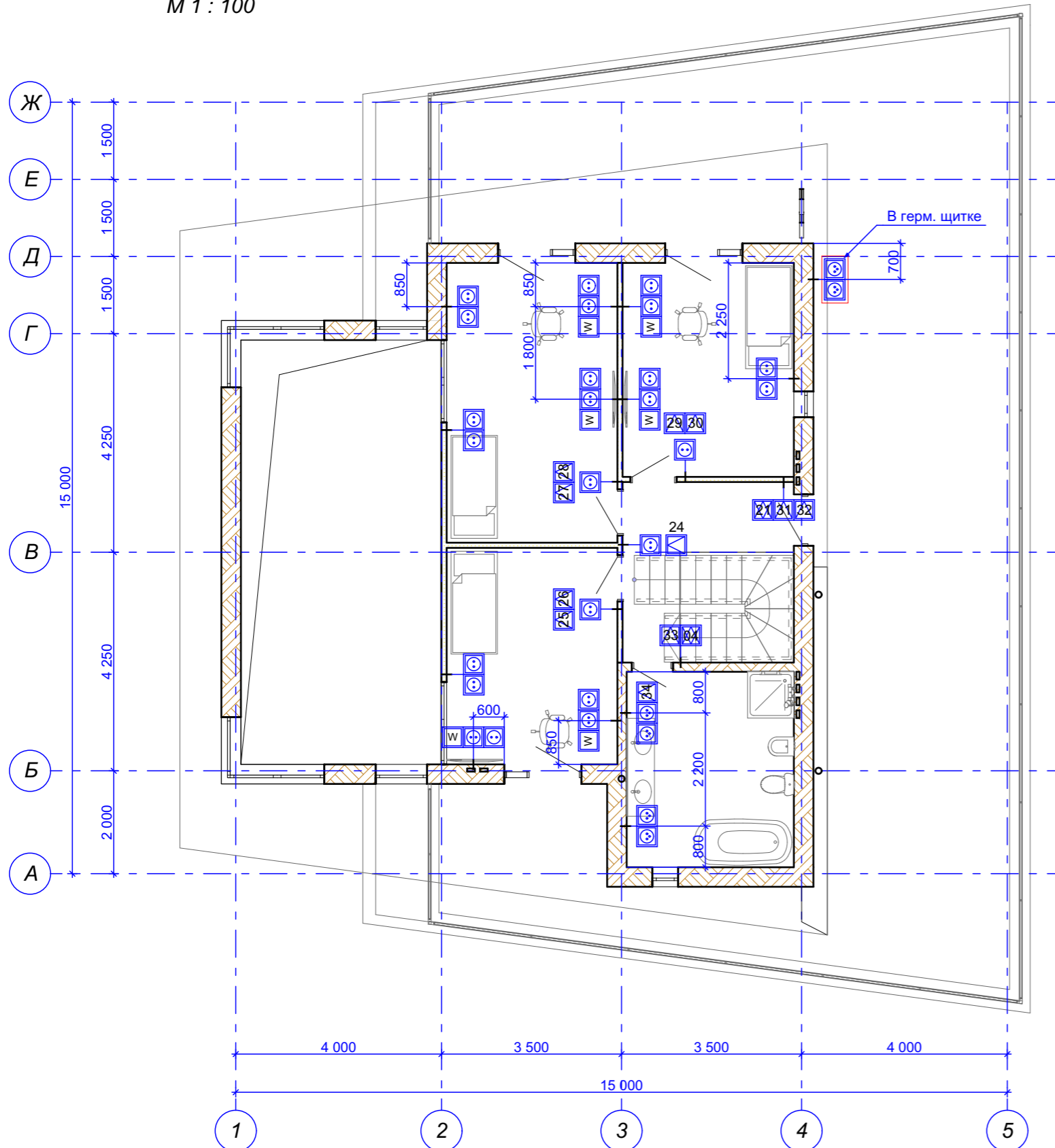
- Светильник линейный
- Светильник подвесной (плафон)
- Светильник встроенный под софит
- Светильник потолочный, max. 200 Вт
- Светильник настенный (бра), 150 Вт H = +1,800

Примечания:

1. Отметки установки приборов указаны от чистого пола текущего помещения.
2. При возникновении конструктивных препятствий для установки приборов возможно их смещение в пределах 150 мм по горизонтали.
3. Неуказанные привязки выключателей к дверным проемам принять 150 мм.
4. Смотреть совместно с листом 40 (Схема размещения светильников).





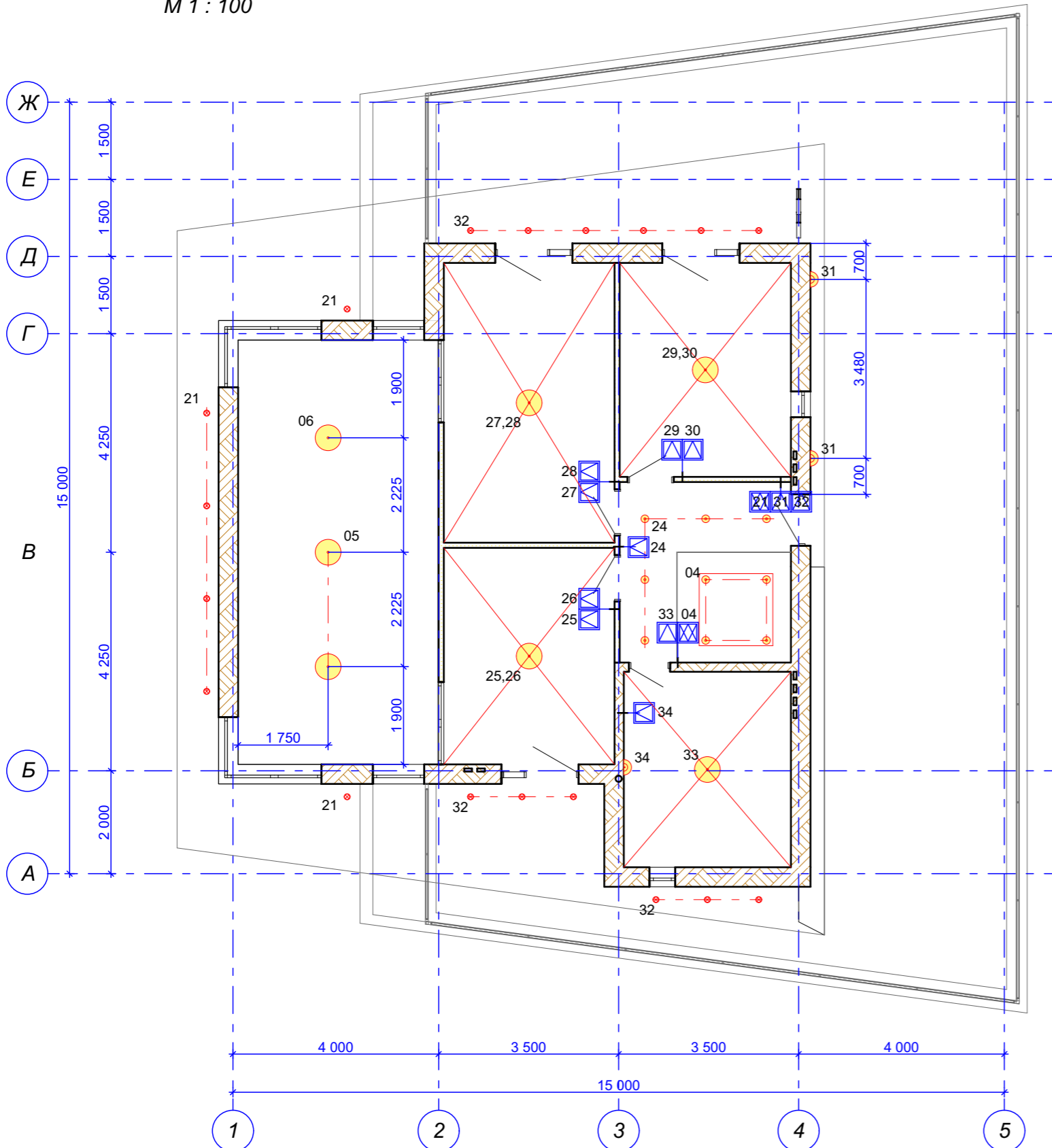

Име № подл.	Подпись и дата	Взам. инв. №
-------------	----------------	--------------





					Заказчик: Алексенко Е.В.			
					Индивидуальный жилой дом в пос. Заповедник, парк Сокол, уч. 152, Сысертского р-на, Свердловской обл., к.н. 66:25:2721002:245			
изм.	кол.уч	Лист N док.	Подпись	Дата	Жилой дом	Стадия	Лист	Листов
Разработал		Шешуков		09.20		Р	39	
Проверил		Ярковая		09.20				
ГАП		Шешуков		09.20	Схема размещения электроприборов 2-го этажа, М 1 : 100			
Н.контроль		Ярковая		09.20				
					Шешуков П.В. архитектурная мастерская			

Схема размещения осветительных приборов 2-го этажа
М 1 : 100



Условные обозначения

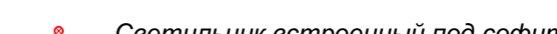

-  Выключатель одноклавишный $H = +0,900$
-  Выключатель двухклавишный $H = +0,900$
-  Диммер (регулятор) $H = +0,900$
-  Розетка 220 В $H = +0,400$
-  Розетка влагозащищенная $H = +1,100$
-  Розетка телевизионная $H = +0,400$
-  Розетка компьютерная $H = +0,400$
-  Переключатель $H = +0,900$
-  Розетка силовая 220 В $H = +0,100$
-  Видеодомофон $H = +1,500$

-  Светильник линейный
-  Светильник подвесной (плафон)
-  Светильник встроенный под софит
-  Светильник потолочный, max. 200 Вт
-  Светильник настенный (бра), 150 Вт $H = +1,800$

Примечания:

1. Отметки установки приборов указаны от чистого пола текущего помещения.
2. Смотреть совместно с листом 38 (Схема размещения электроприборов).
3. Номер на светильнике или группе светильников соответствует номеру выключателя.

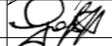
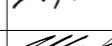
Име № подл.	Подпись и дата	Взам. инв. №
-------------	----------------	--------------

Заказчик: Алексенко Е.В.				
Индивидуальный жилой дом в пос. Заповедник, парк Сокол, уч. 152, Сысертского р-на, Свердловской обл., к.н. 66:25:2721002:245				
изм.	кол.уч	Лист N док.	Подпись	Дата
Разработал	Шешуков			09.20
Проверил	Ярковая			09.20
ГАП	Шешуков			09.20
Н.контроль	Ярковая			09.20
Жилой дом			Стадия	Лист
Р			40	Листов
Схема размещения осветительных приборов 2-го этажа, М 1 : 100			 Шешуков П.В. архитектурная мастерская	

Ведомость отделки помещений

№ п.п.	Наименование	Потолки			Стены				Полы				
		Потолок натяжной матовый белого цвета	Профлист окрашенный	Утепление М/В, фольга, вагонка по дер. Каркасу	Штукатурка гипсовая, шпаклевка, обои под покраску, окраска ВД	Штукатурка ц/п, окраска ВД	Утепление М/В, фольга, вагонка по дер. Каркасу	Плитка керамическая	Плитка керамическая	Сапожок из плитки, Н = 100 мм	Плитка тротуарная*	Доска паркетная	Плинтус для паркетной доски
		кв.м.	кв.м.	кв.м.	кв.м.	кв.м.	кв.м.	кв.м.	кв.м.	п.м.	кв.м.	кв.м.	п.м.
101	Тамбур / прихожая	8,77			25,00				8,77	8,99			
102	Гостиная / кухня / столовая	63,68			105,09				63,68	30,65			
103	Комната	14,44			38,07							14,44	13,13
104	Комната отдыха	12,89			43,96				12,89	15,17			
105	Санузел	9,52						33,30	9,52				
106	Техпомещение		6,05					27,01	6,05				
107	Гараж		21,12			51,98					21,12		
108	Душевая	2,77						18,18	2,77				
109	Парная			4,27				16,18	2,00	4,27			
	Итого по 1-му этажу	112,07	27,17	4,27	212,12	51,98	16,18	80,49	107,95	54,81	21,12	14,44	13,13
201	Холл	11,90			28,79							7,15	4,91
202	Комната	14,19			32,87							14,19	13,00
203	Комната	18,28			39,88							18,28	15,73
204	Комната	14,18			35,78							14,18	12,54
205	Ванная	12,46						37,08	12,46				
	Итого по 2-му этажу	71,01	0,00	0,00	137,32	0,00	0,00	37,08	12,46	0,00	0,00	53,80	46,18
	Итого:	183,08	27,17	4,27	349,44	51,98	16,18	117,57	120,41	54,81	21,12	68,24	59,31

* Плитка так же учтена на схеме организации земельного участка (лист 3).

					Заказчик: Алексенко Е.В.			
					Индивидуальный жилой дом в пос. Заповедник, парк Сокол, уч. 152, Сысертского р-на, Свердловской обл., к.н. 66:25:2721002:245			
изм.	кол.уч	Лист N док.	Подпись	Дата	Жилой дом	Стадия	Лист	Листов
Разработал		Шешуков		09.20		Р	41	
Проверил		Ярковая		09.20				
ГАП		Шешуков		09.20	Ведомость отделки помещений			
Н.контроль		Ярковая		09.20				
					Шешуков П.В. архитектурная мастерская			

Име № подл. Подпись и дата Взам. инв. №